

Мобільний перформативний простір на річці Дніпро

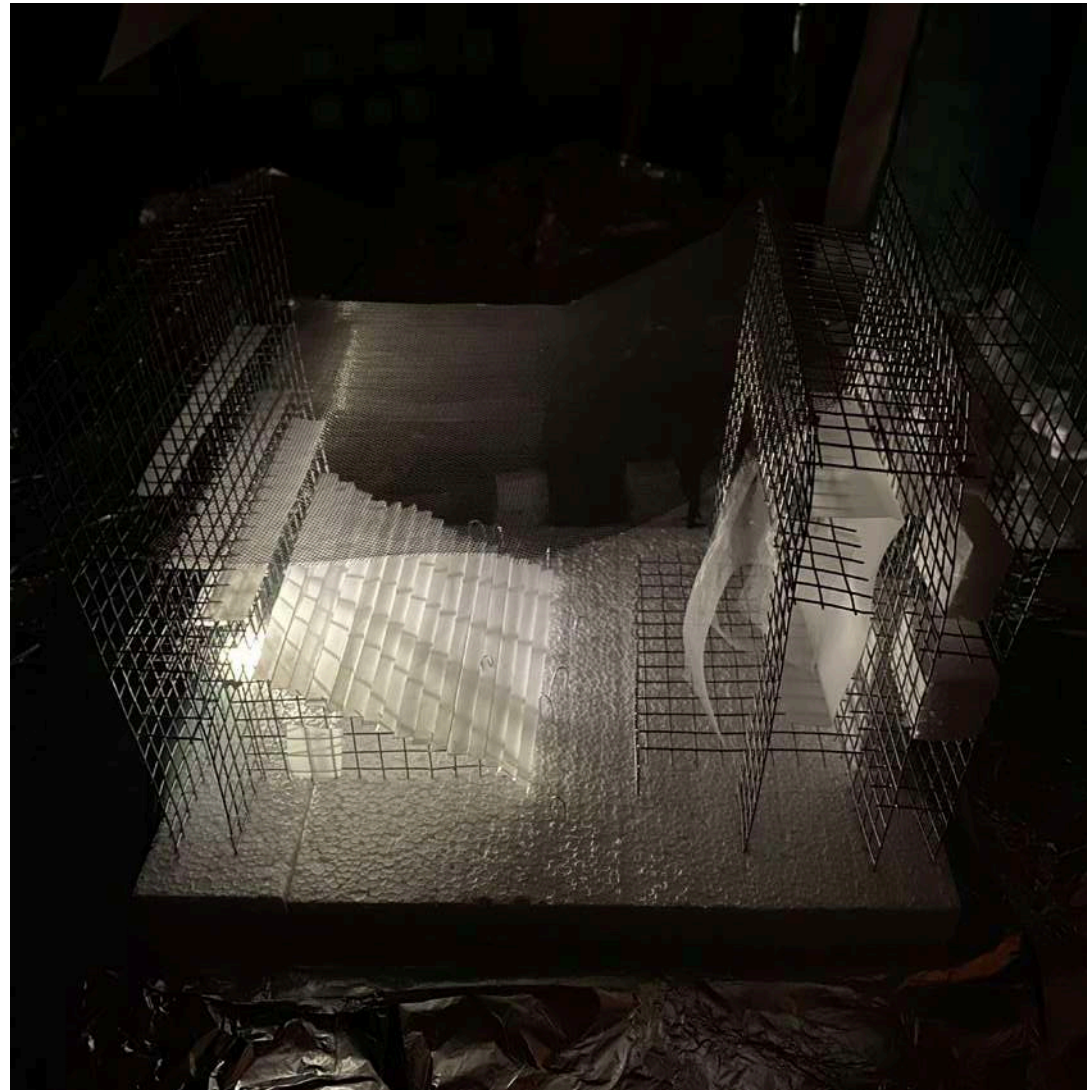

Дипломний проект студентки 4-го курсу
Супрун Марії

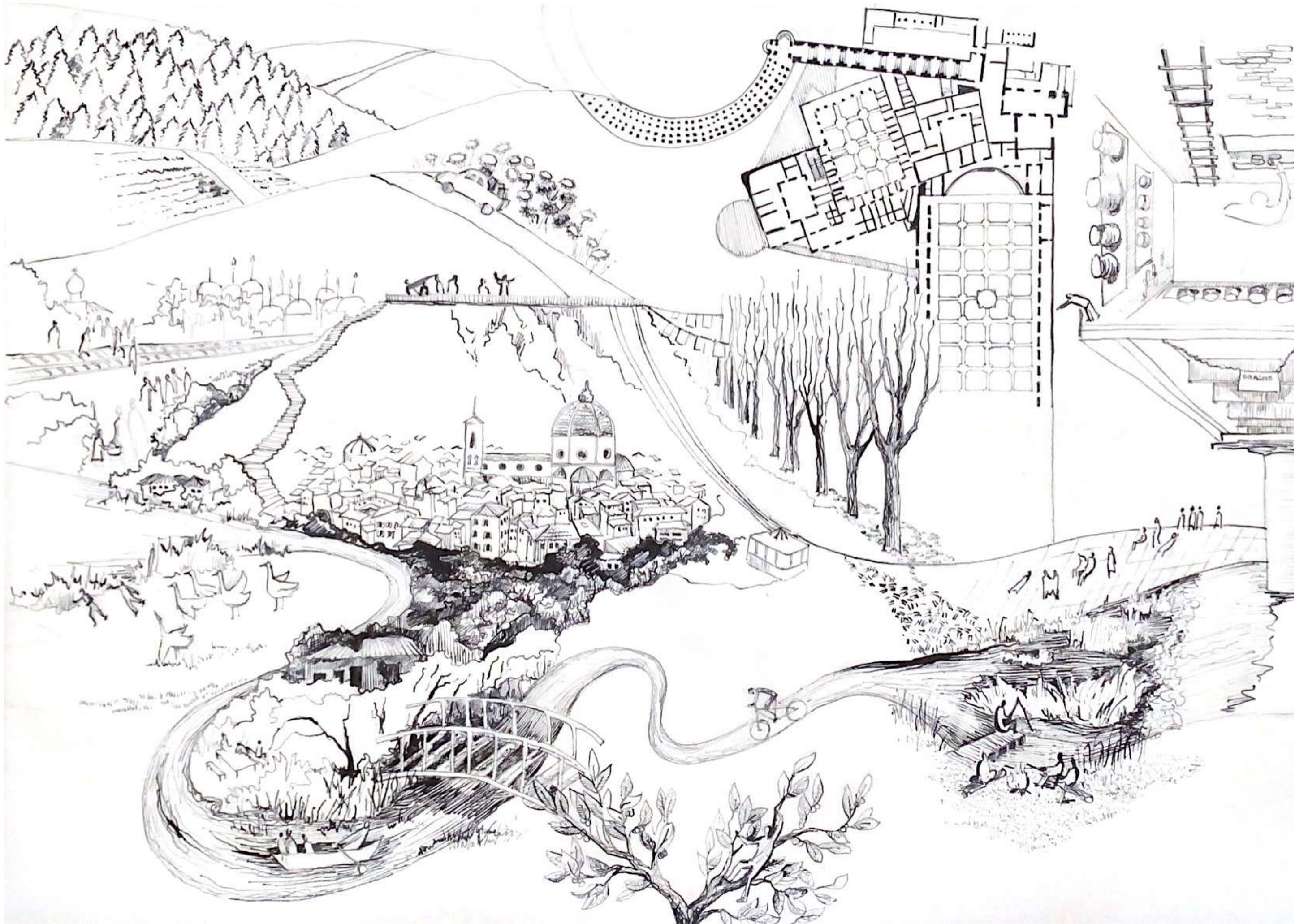

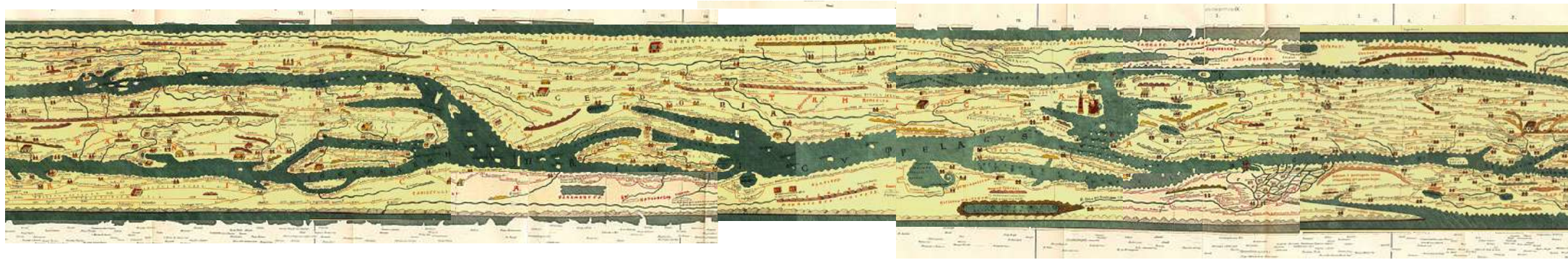
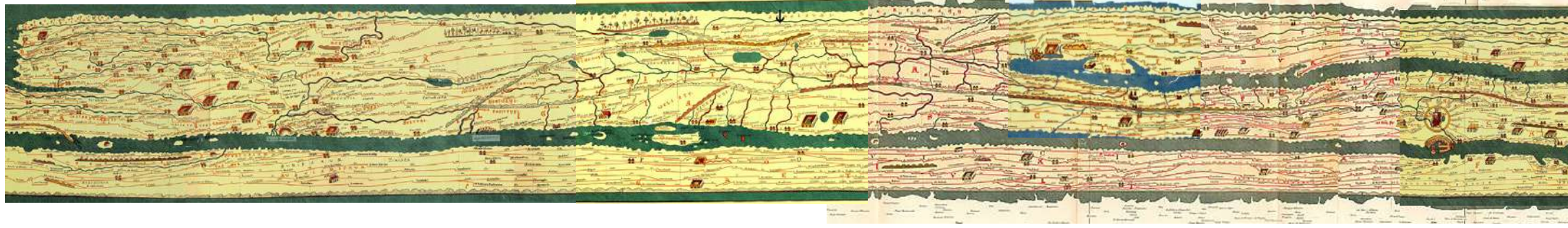

КОЧІВНИЦТВО ТА НОВІ НОМАДИ

Переміщення по воді

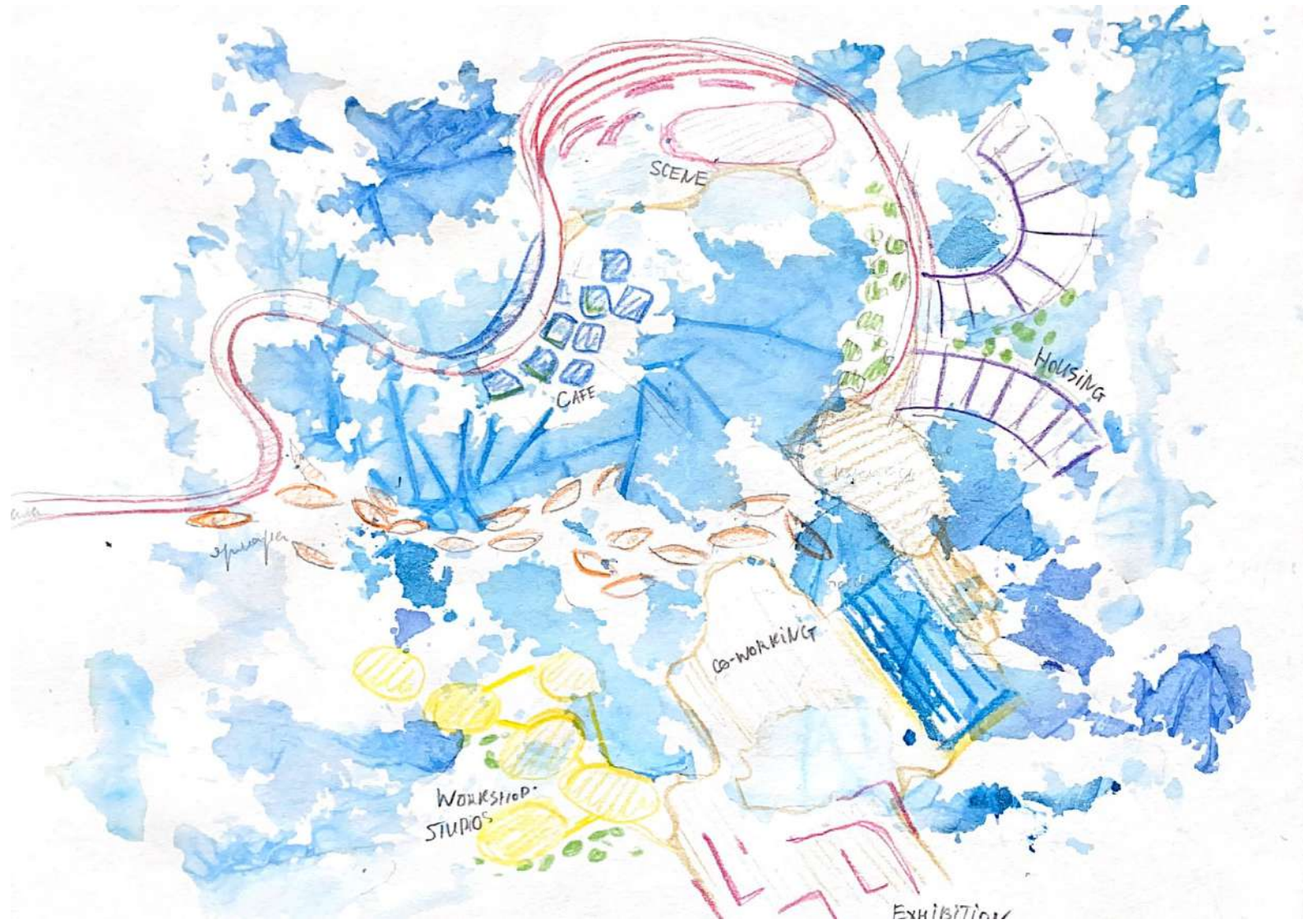

Річки як цінний і не розкритий ресурс публічного простору





ПЕРЕМІЩЕННЯ ПО РІЧКАХ



ПЕРЕМІЩЕННЯ ПО РІЧКАХ



Зупинка в місті та створення публічного простору якого не існувало

Паразитизмування в тканині міста

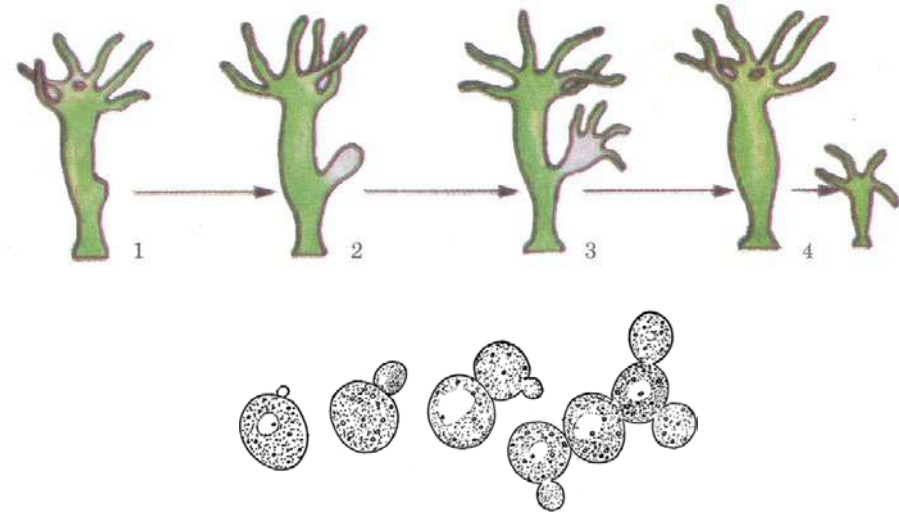

Театр - функція, що потребує лише наявності актора та глядача

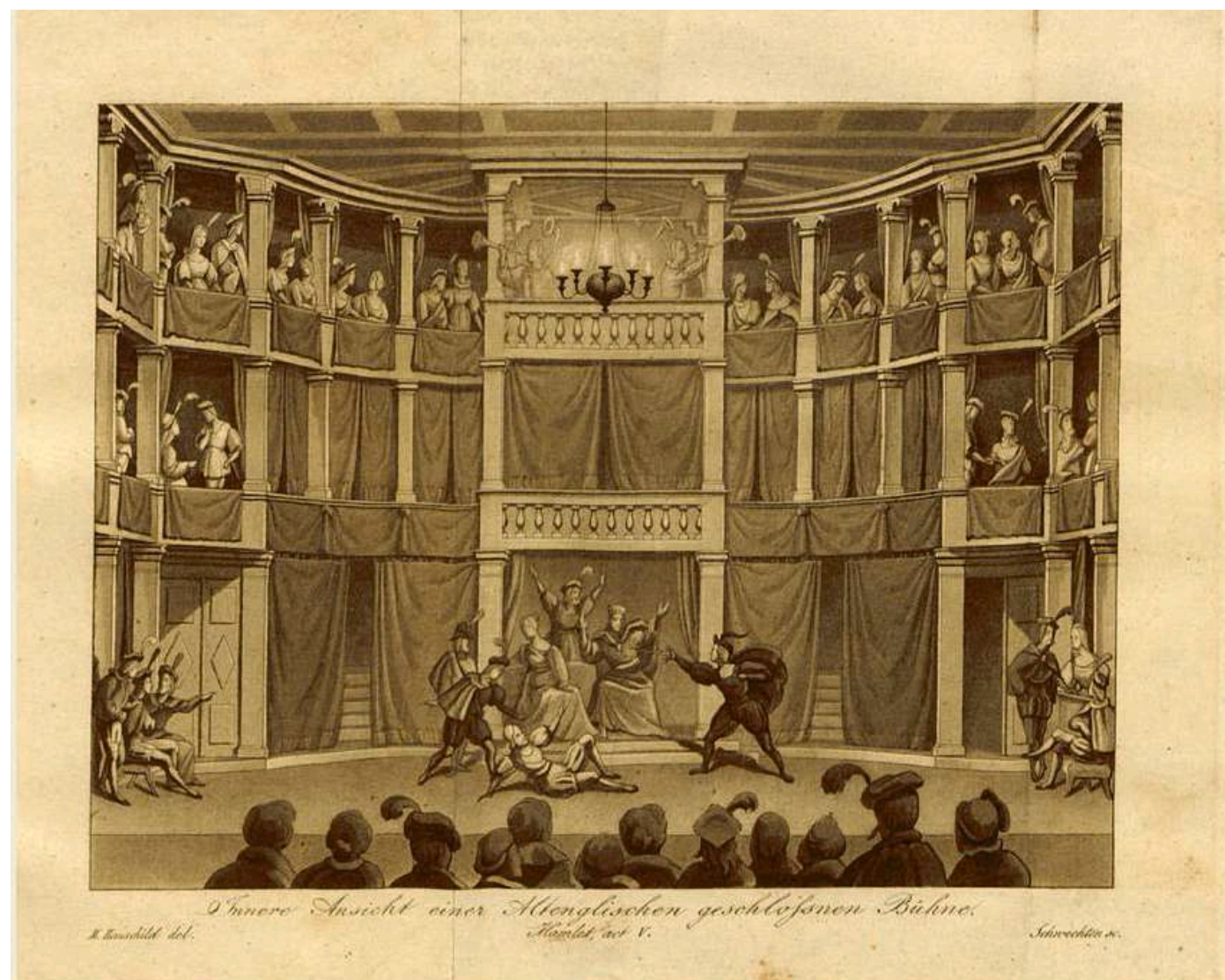

Комбінація перформативного мистецтва та житла, що подорожують річками

ІНТЕРВЕНЦІЯ



&

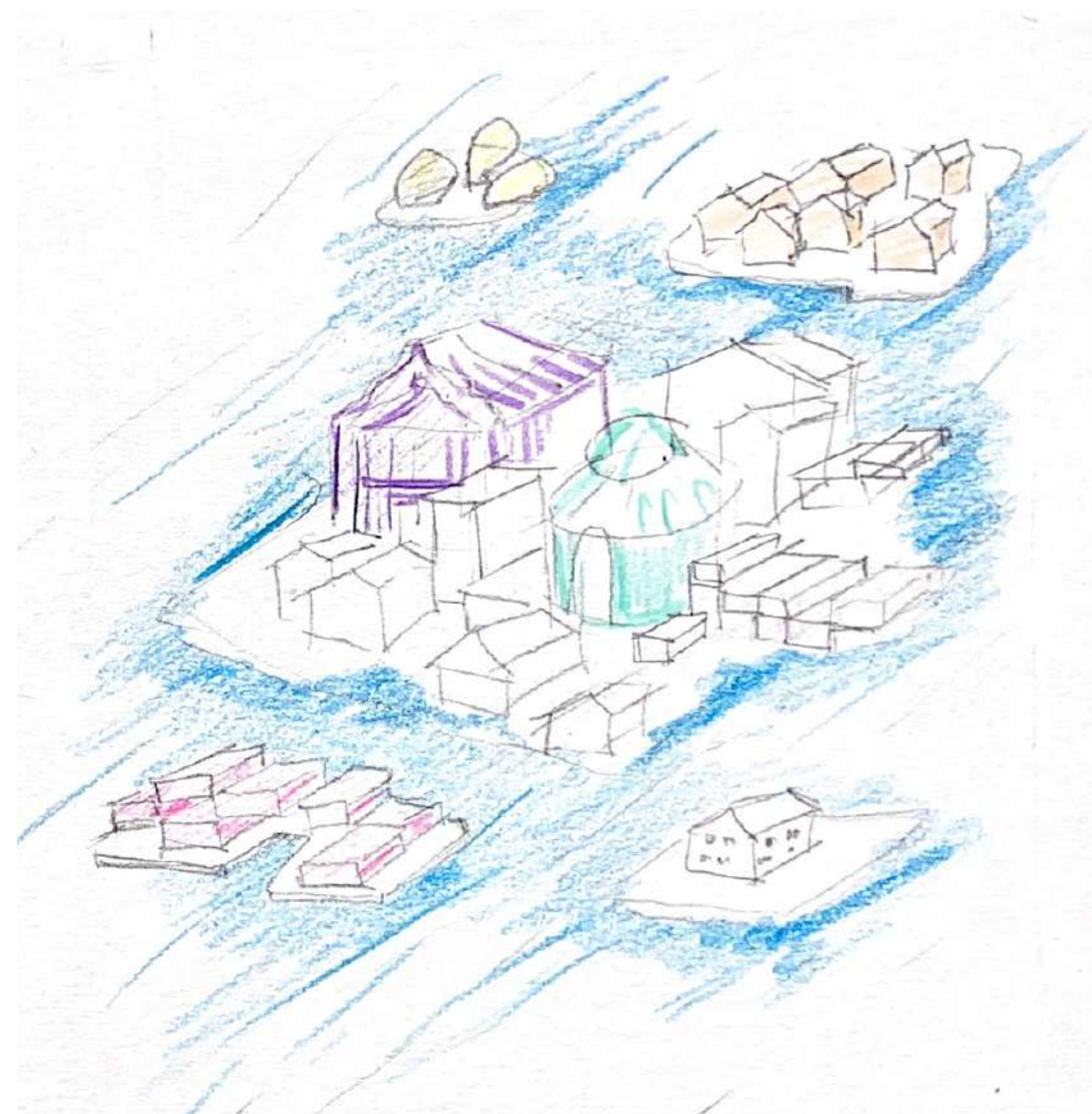

Промислові території на річках



Дніпро та його імідж пост-індустріального міста

ЛОКАЦІЯ



Частка промислових територій в місті

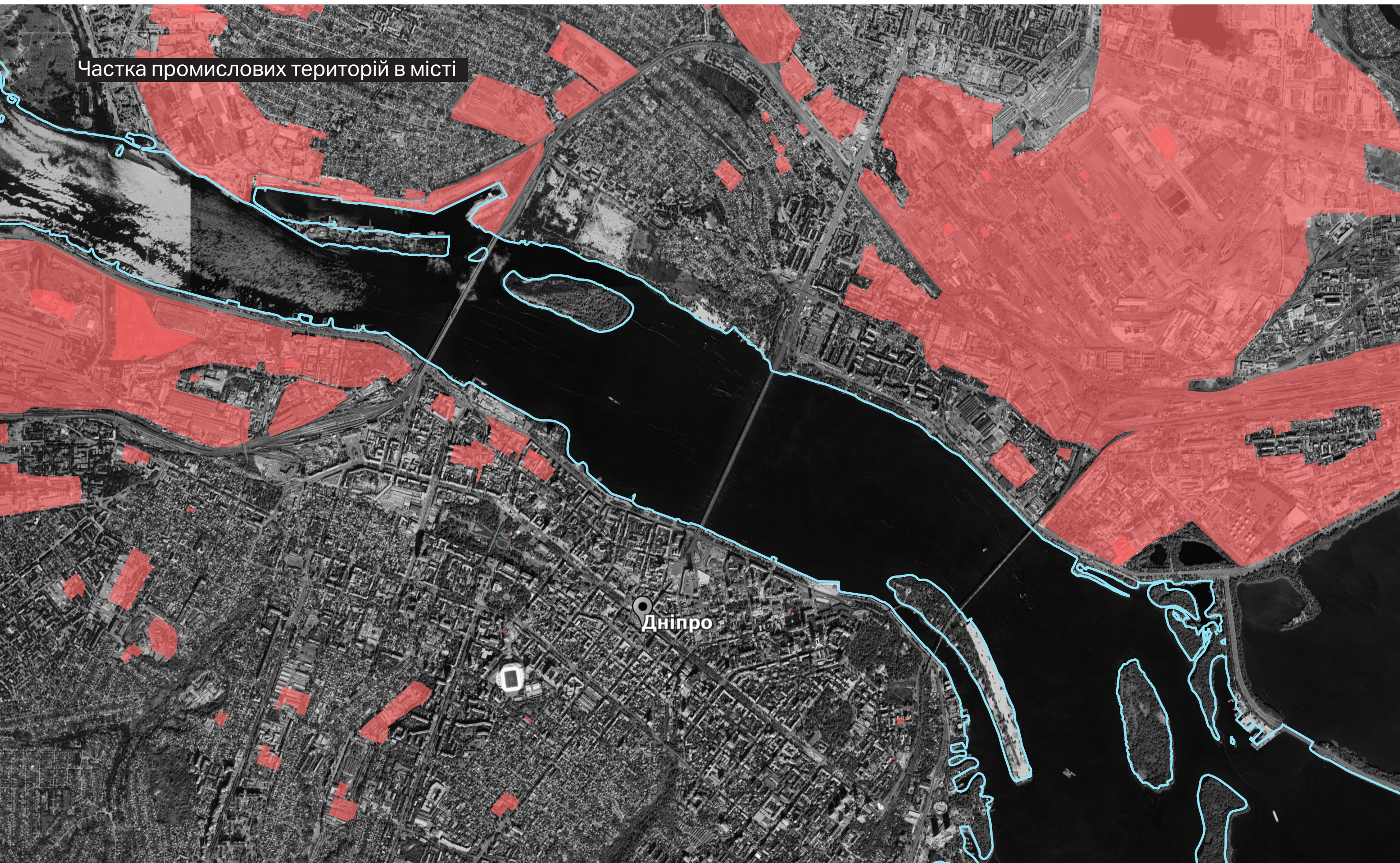

Дніпро

Річка - найцінніший ресурс

Дніпро



Нерівномірне розташування культурних інституцій



Ситуаційна схема

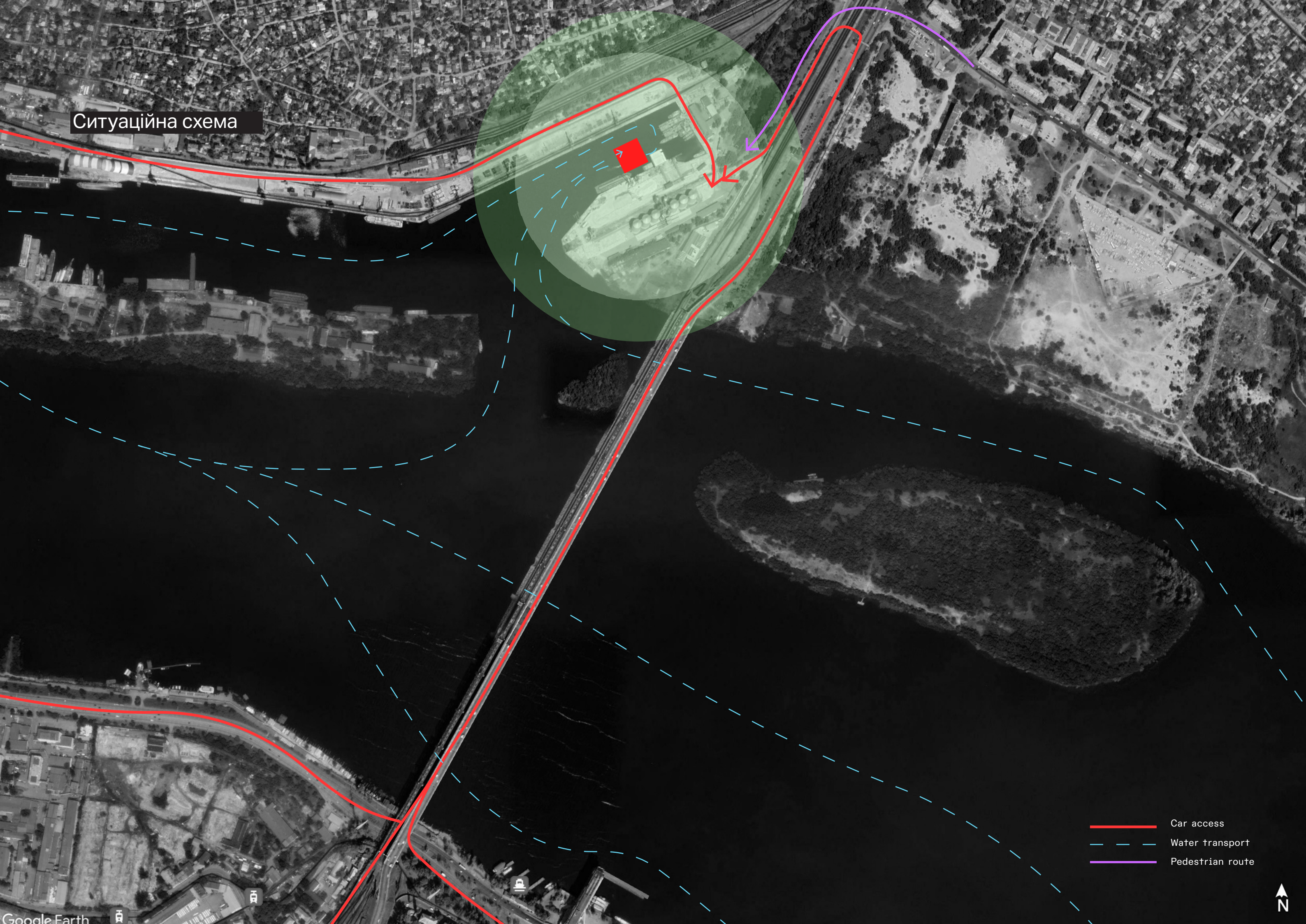

- Car access
- - - Water transport
- Pedestrian route



Принцип роботи структури

Збірка понтона

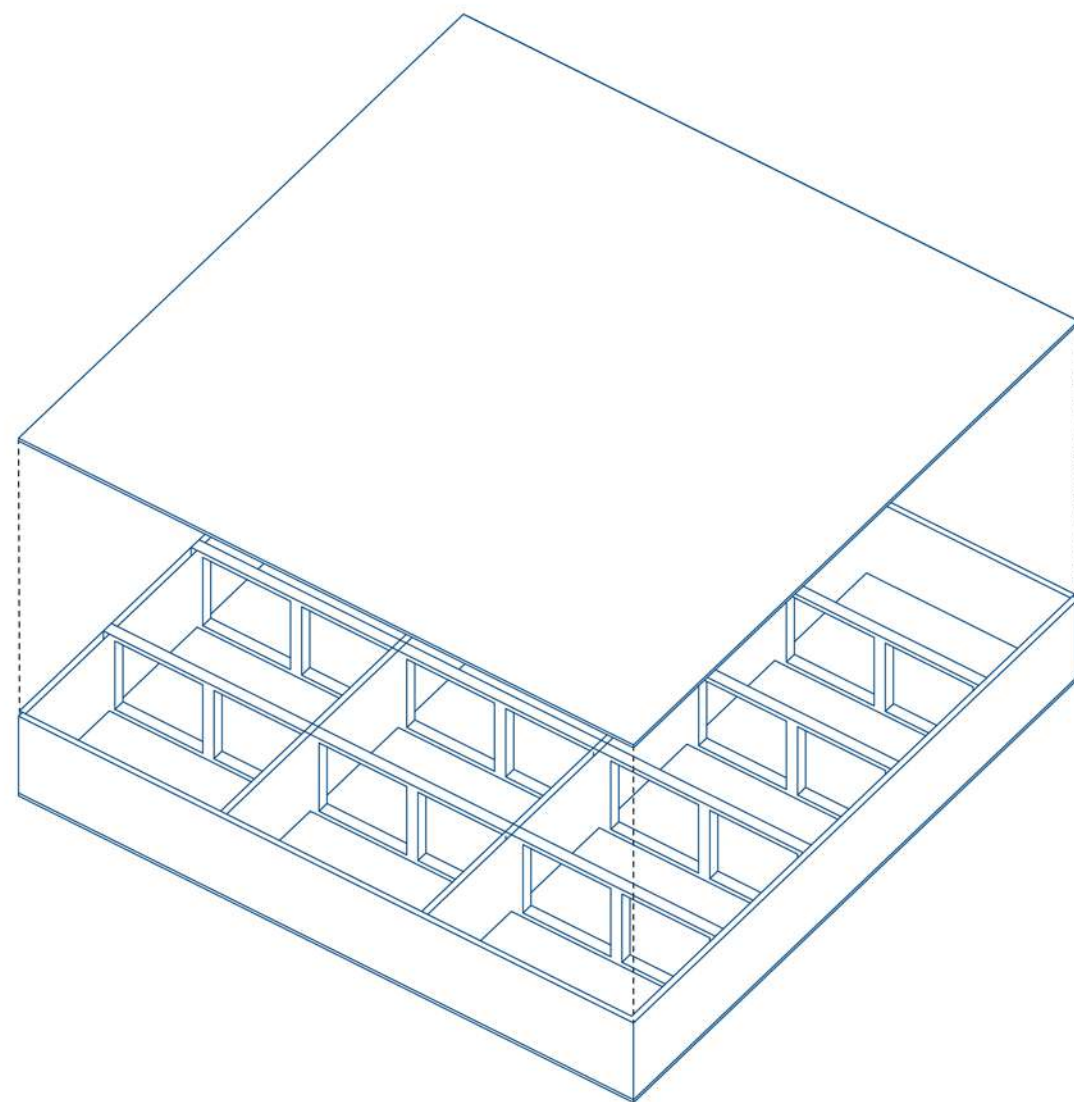

Збірка риштування

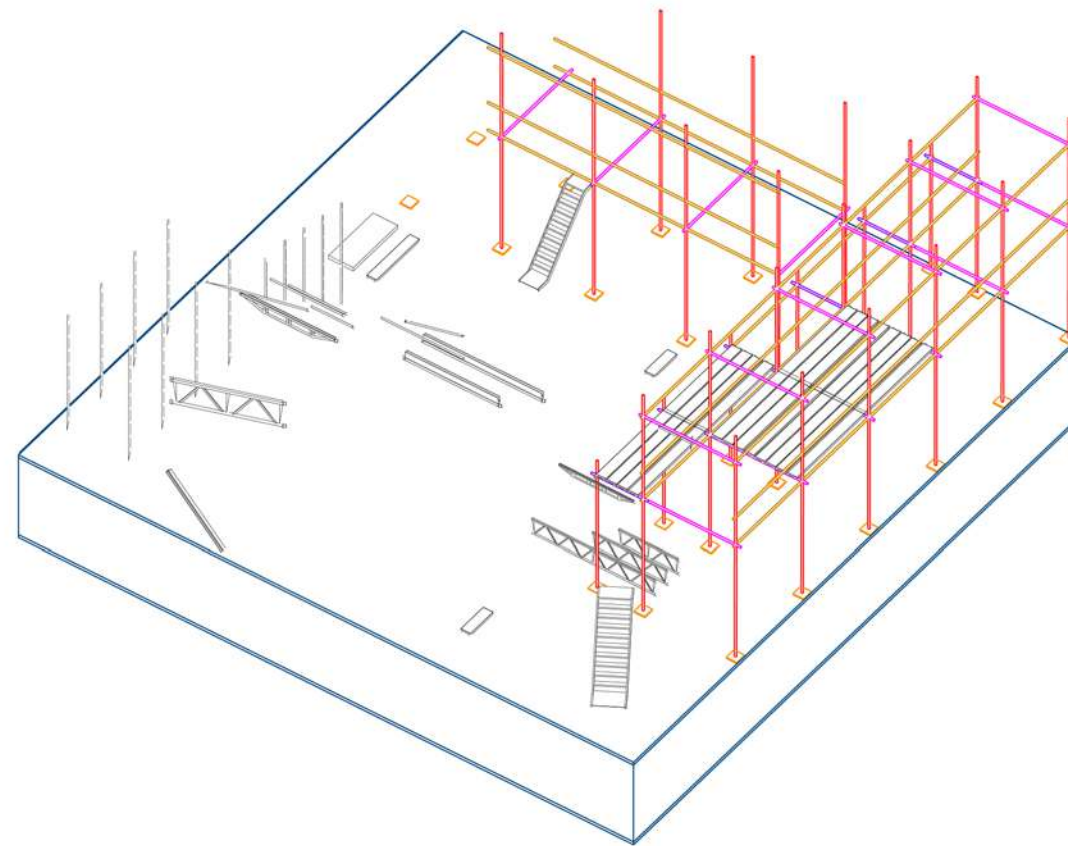

Обживання структури

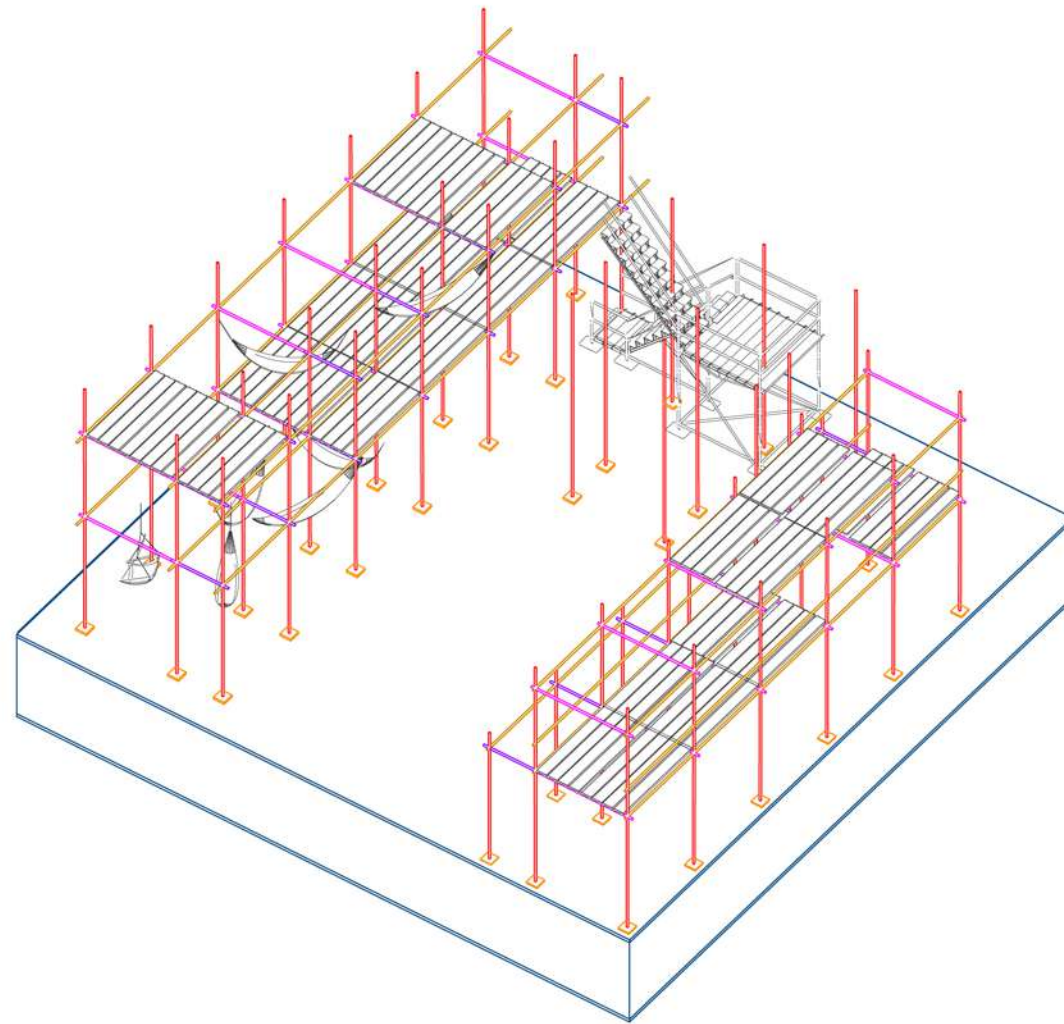

Публічна подія - перфоманс

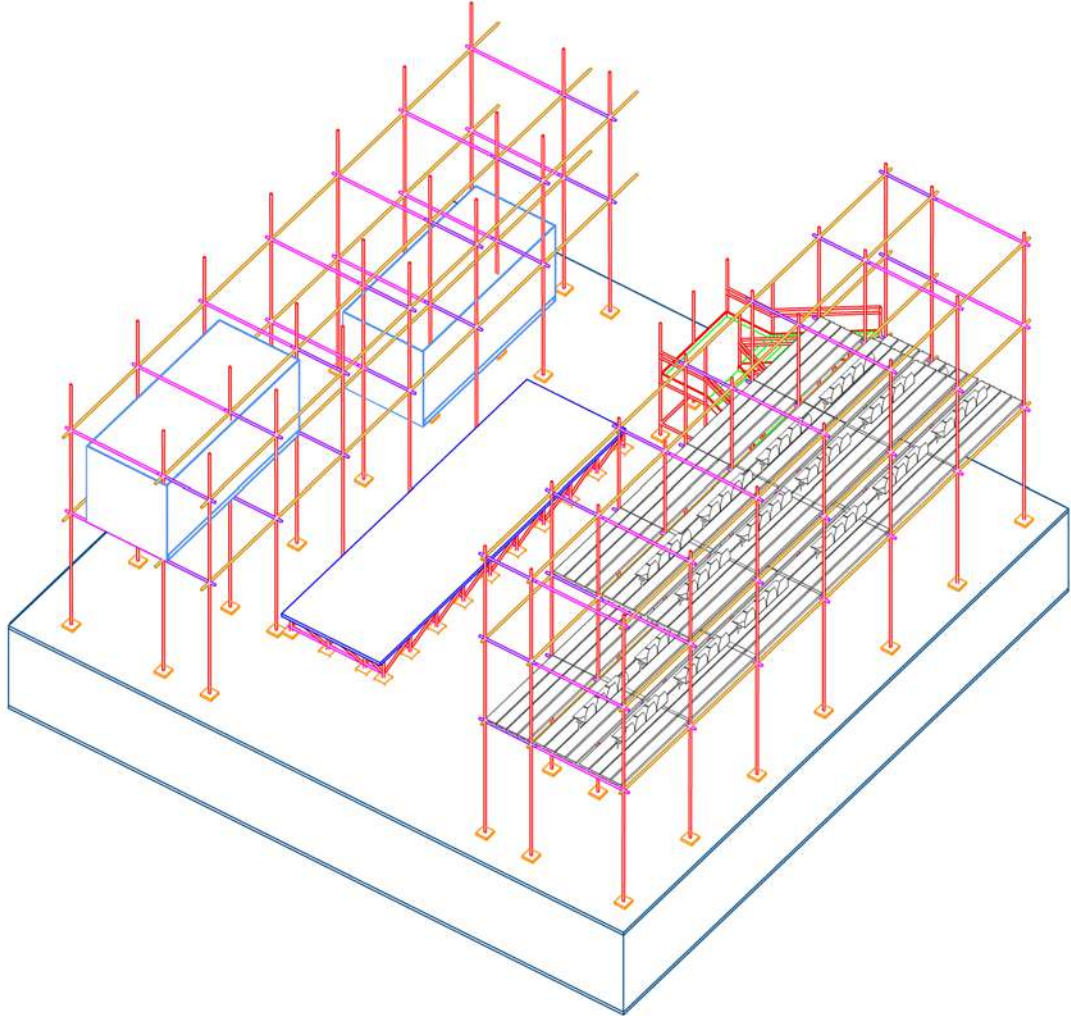

Демонтаж та відплив в іншу локацію

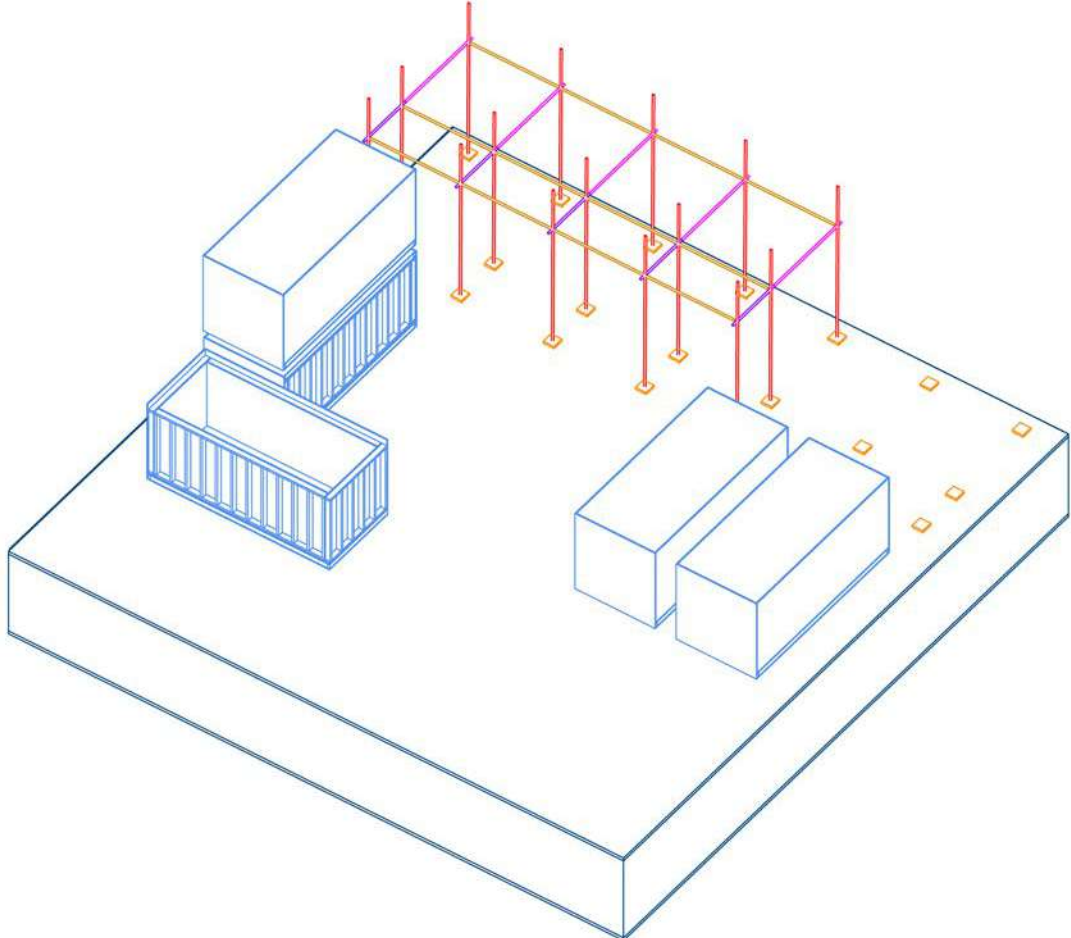

Адаптивність та змінний масштаб конструкції

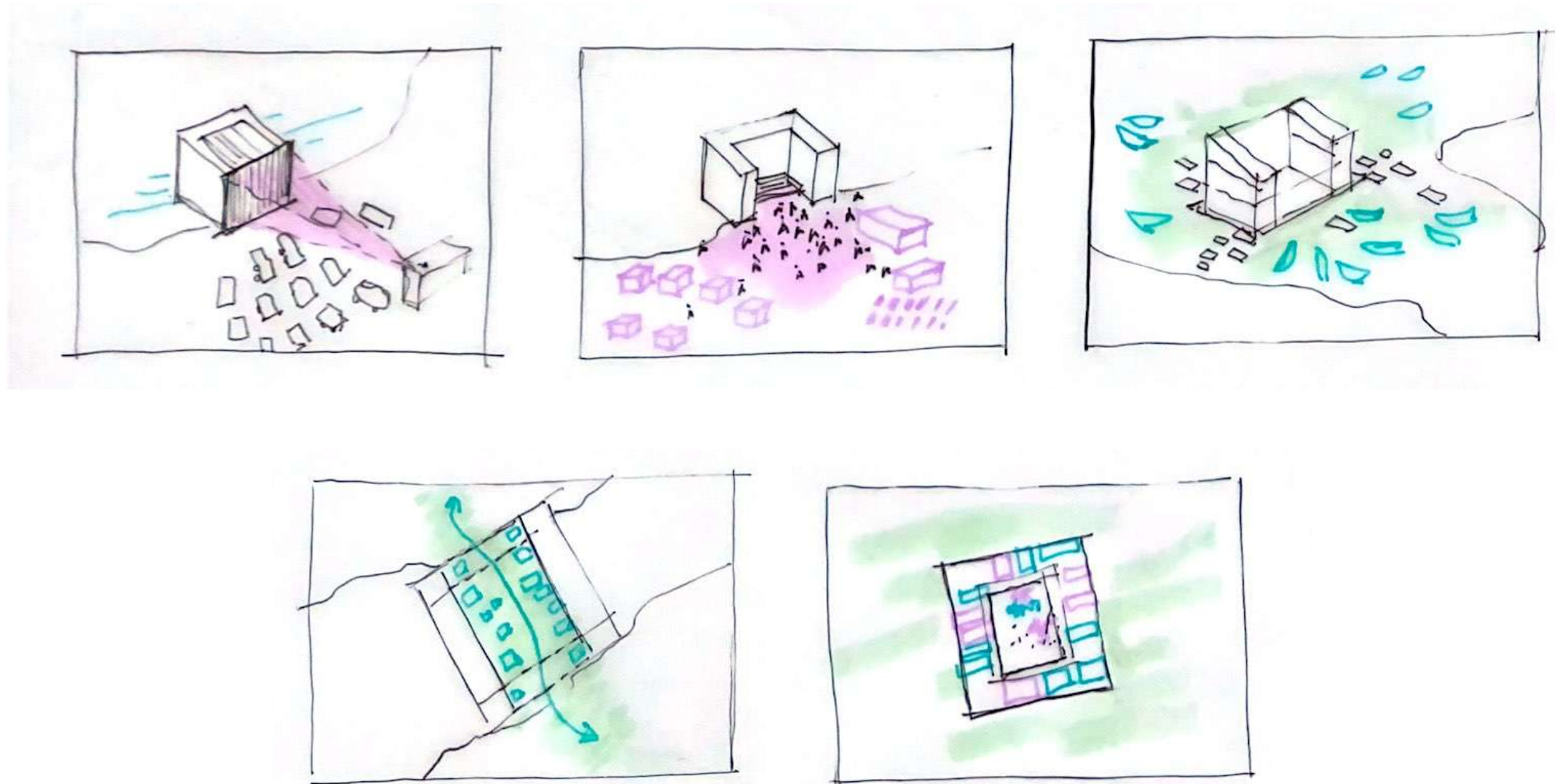

ЗОНУВАННЯ НА ЛОКАЦІЇ

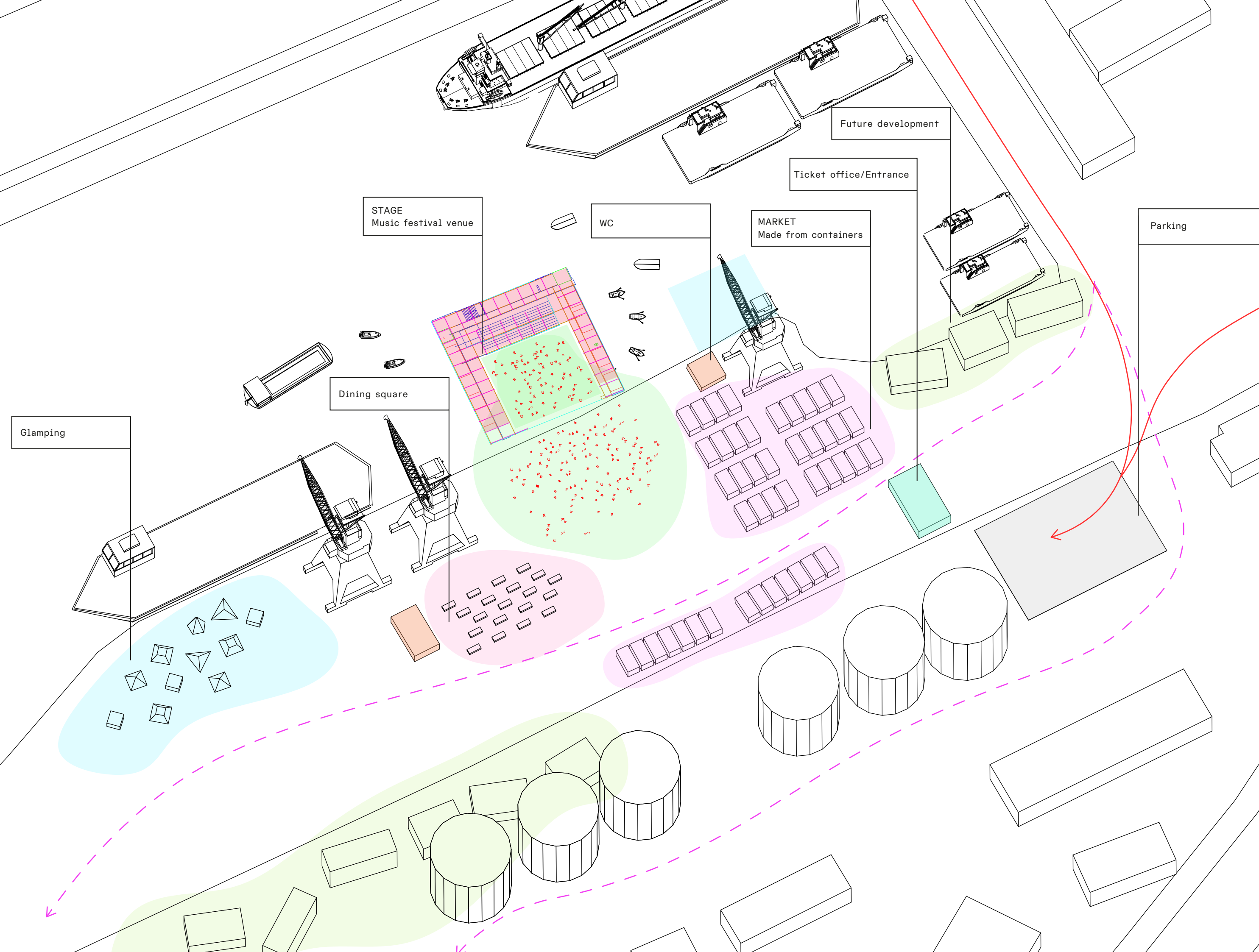

МАСТЕРПЛАН

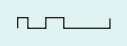
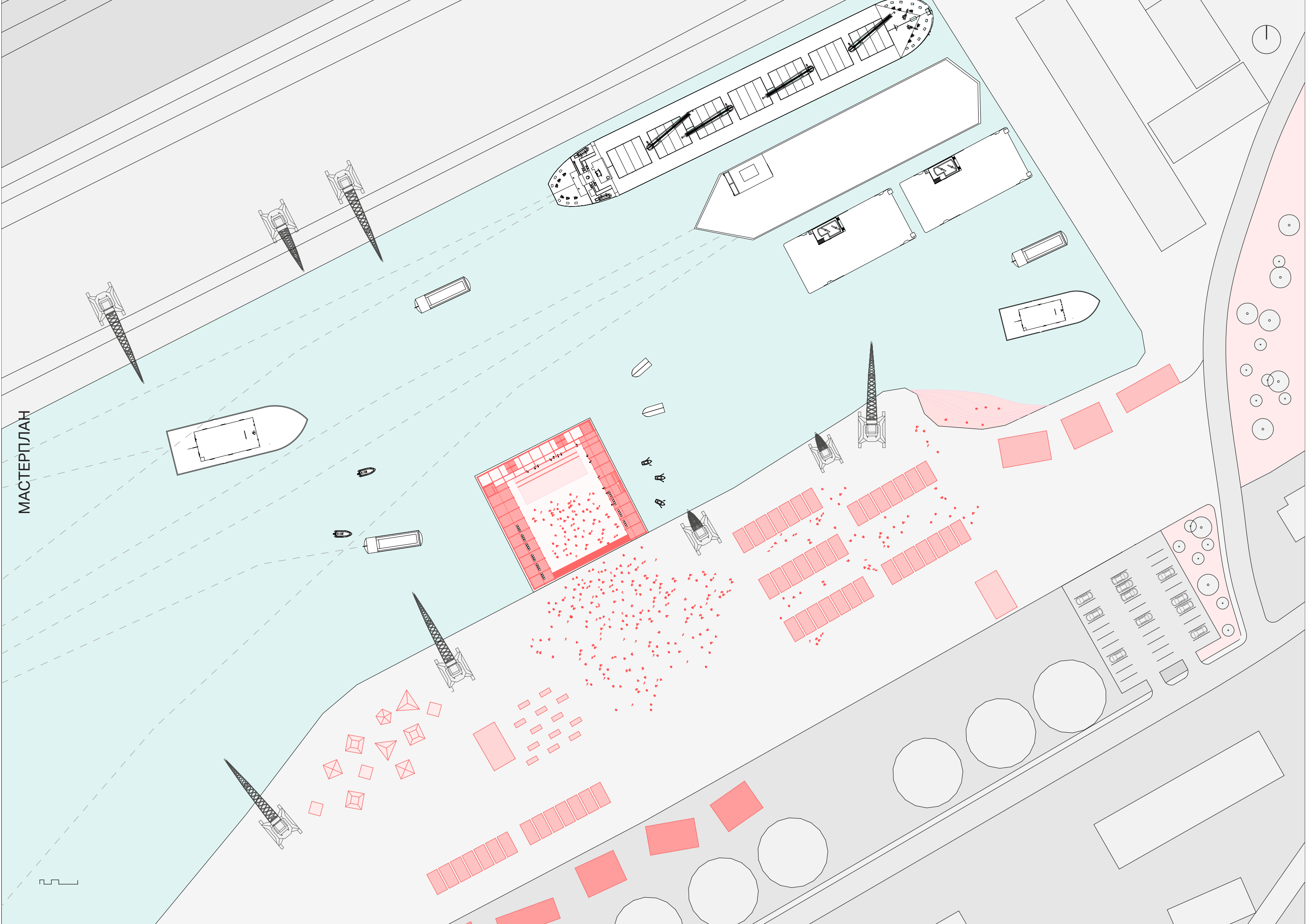

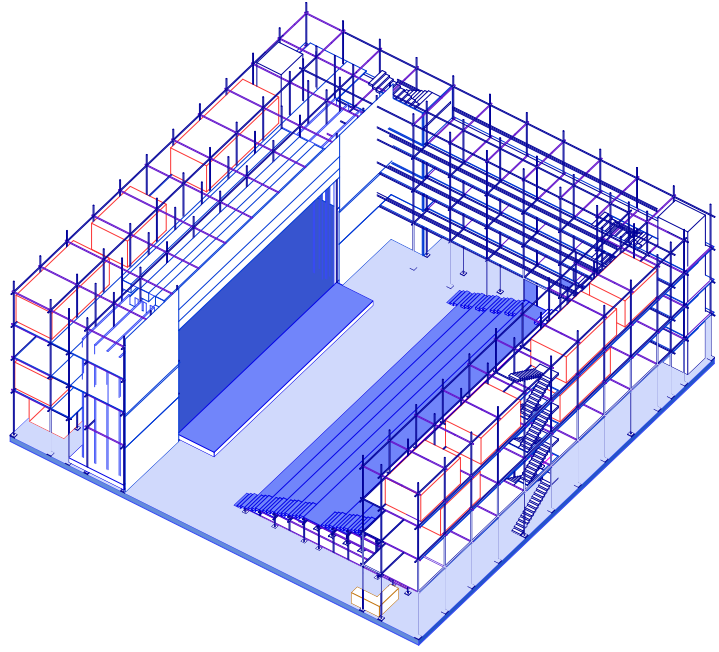

Театр

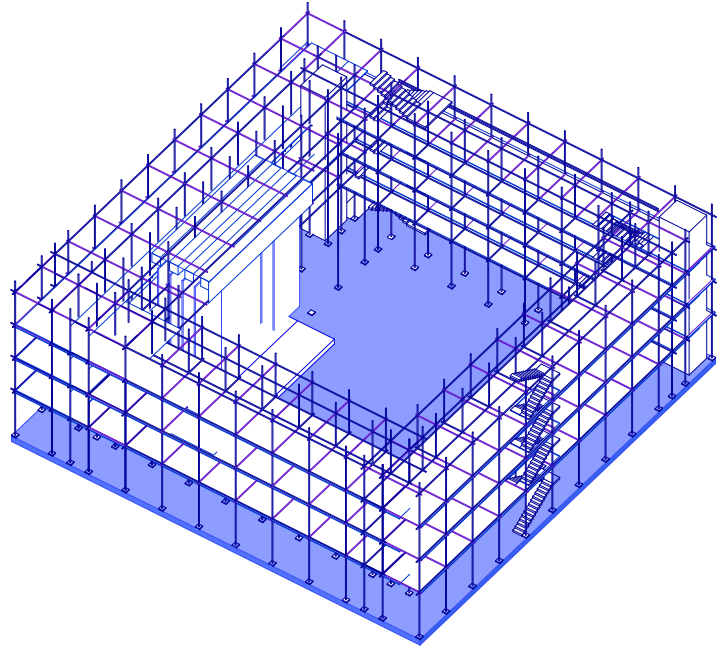

Патіо

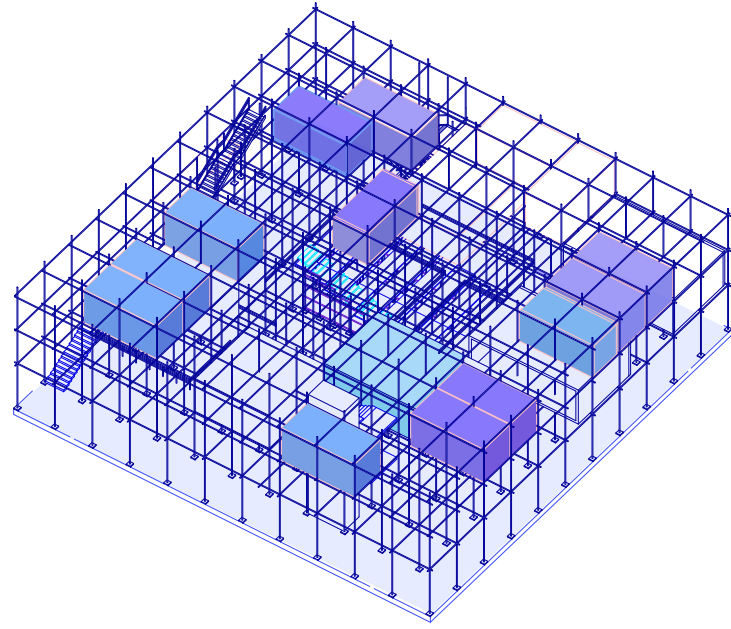

Лабіринт

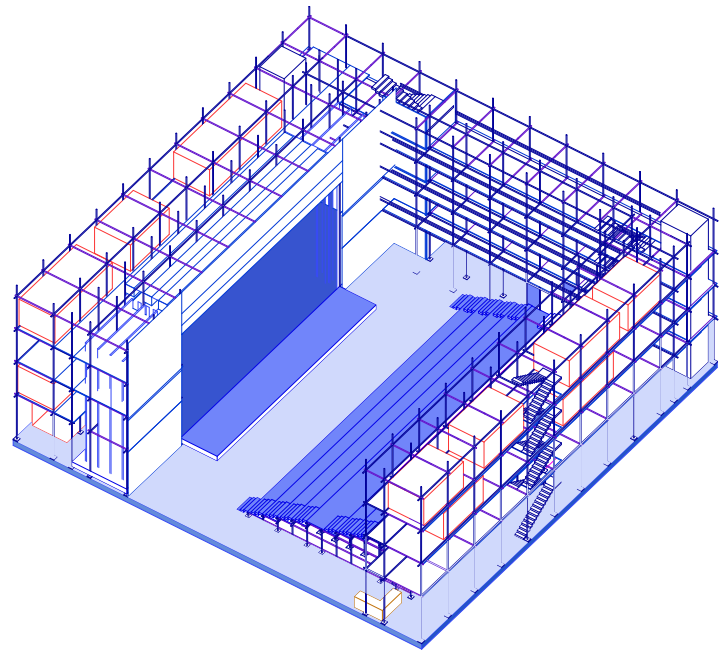

Театр

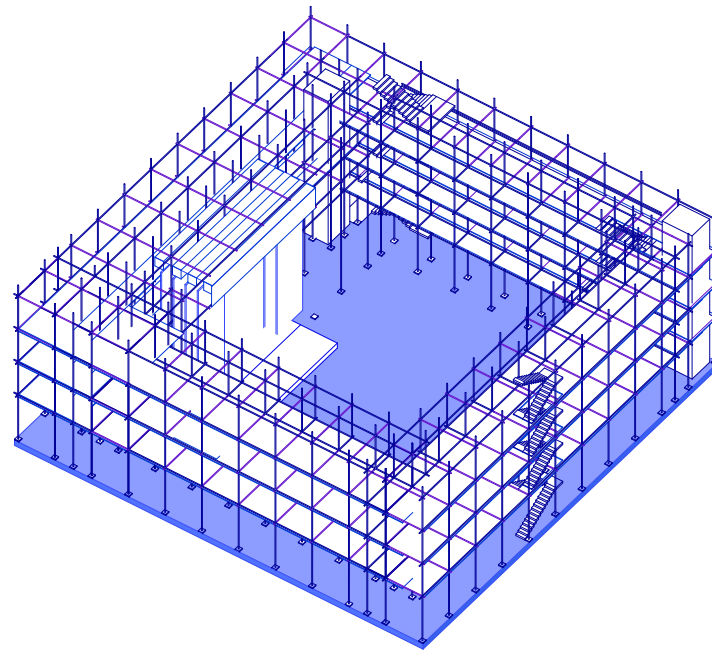
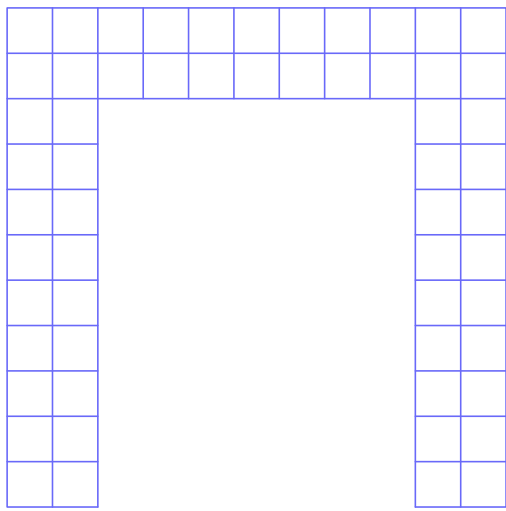

Патіо

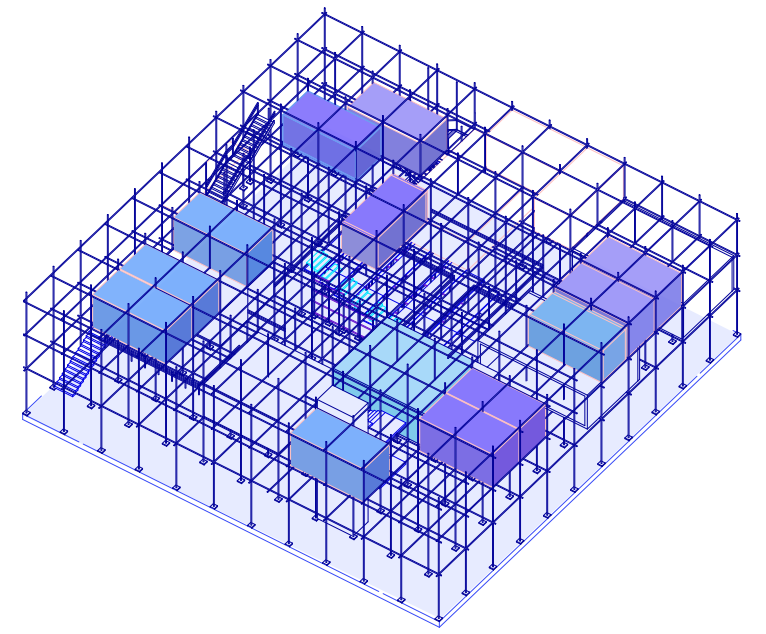
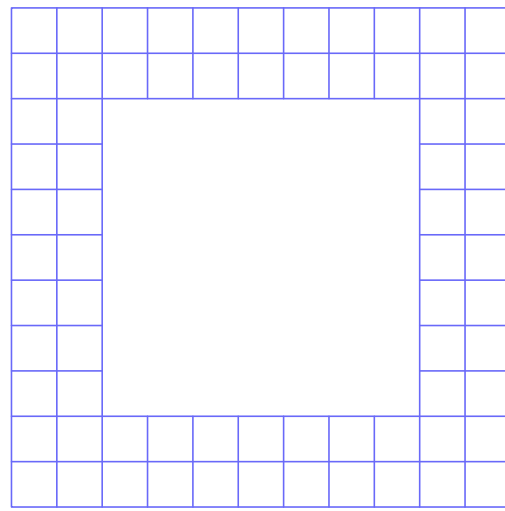

Лабіринт

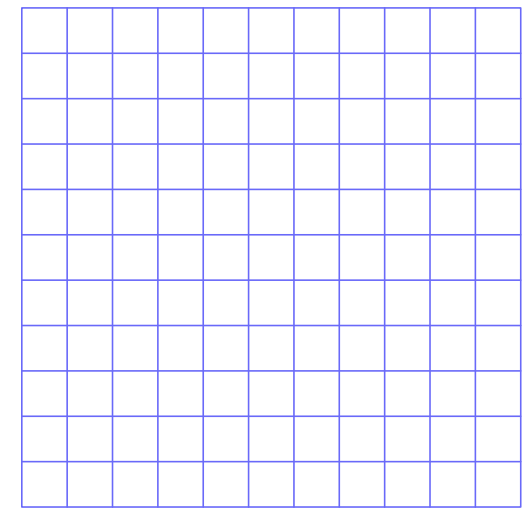

ТИПОЛОГІЇ

Театр - розріз

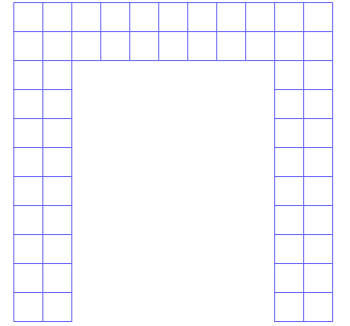

THEATRE

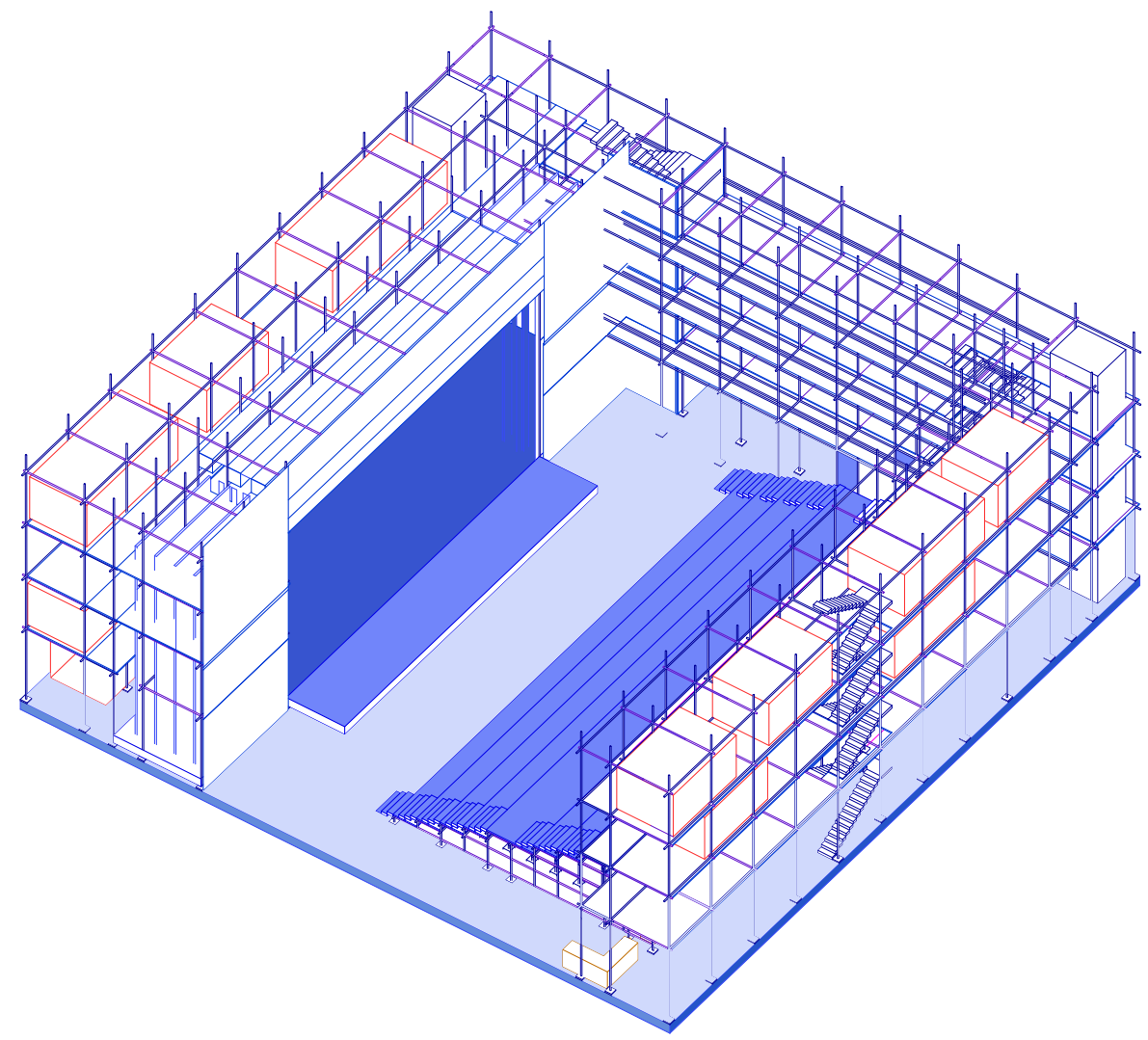

Перспективний розріз

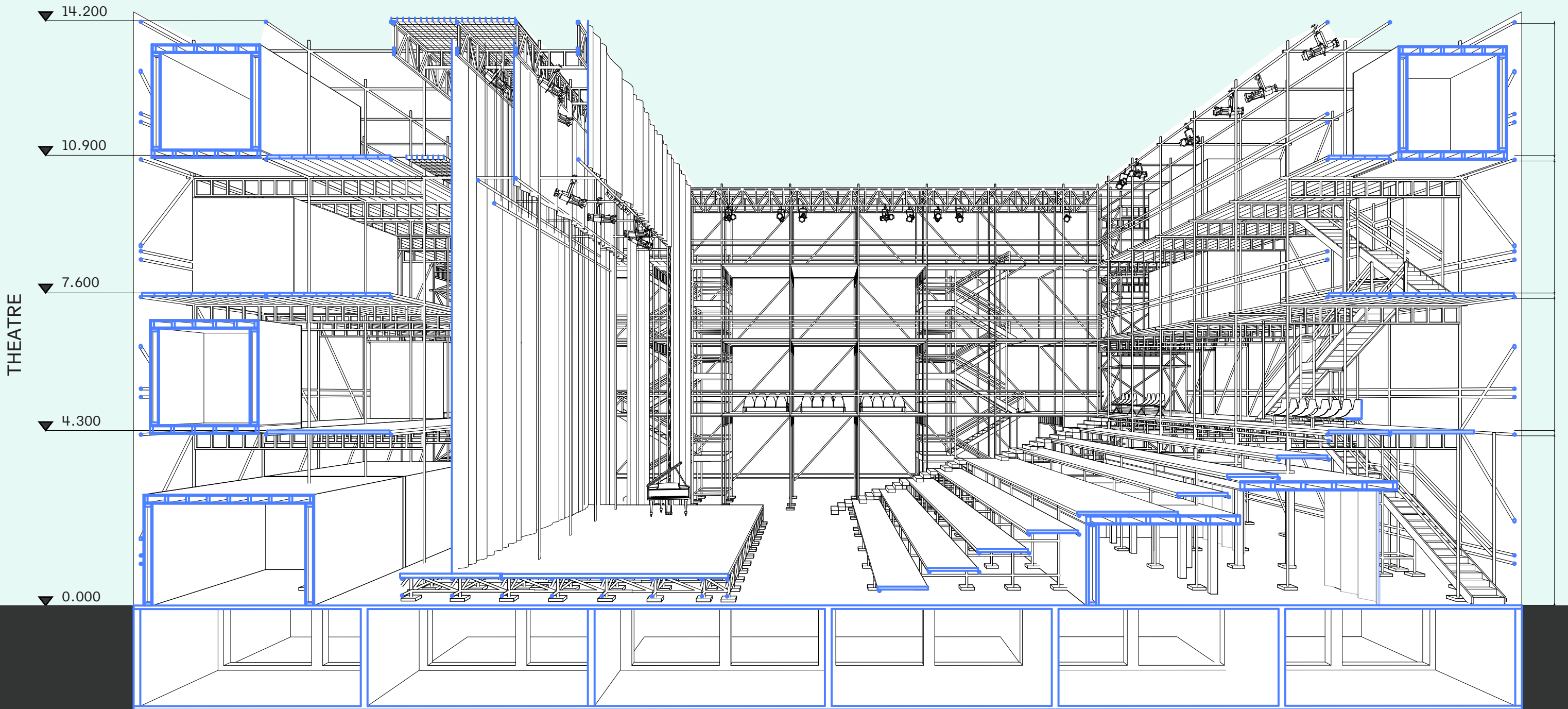

План 1-го поверху



- 1 - box ticket
- 2 - cloakroom
- 3 - small hall + bar
- 4 - public toilets
- 5 - connection with water
- 6 - amphitheatre
- 7 - stage
- 8 - green room
- 9 - dressing rooms
- 10 - stuff toilet
- 11 - costume storage



THEATRE

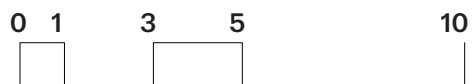



План 2-го поверху

- 1 - control room
- 2 - conference room
- 3 - costume storage
- 4 - workshops

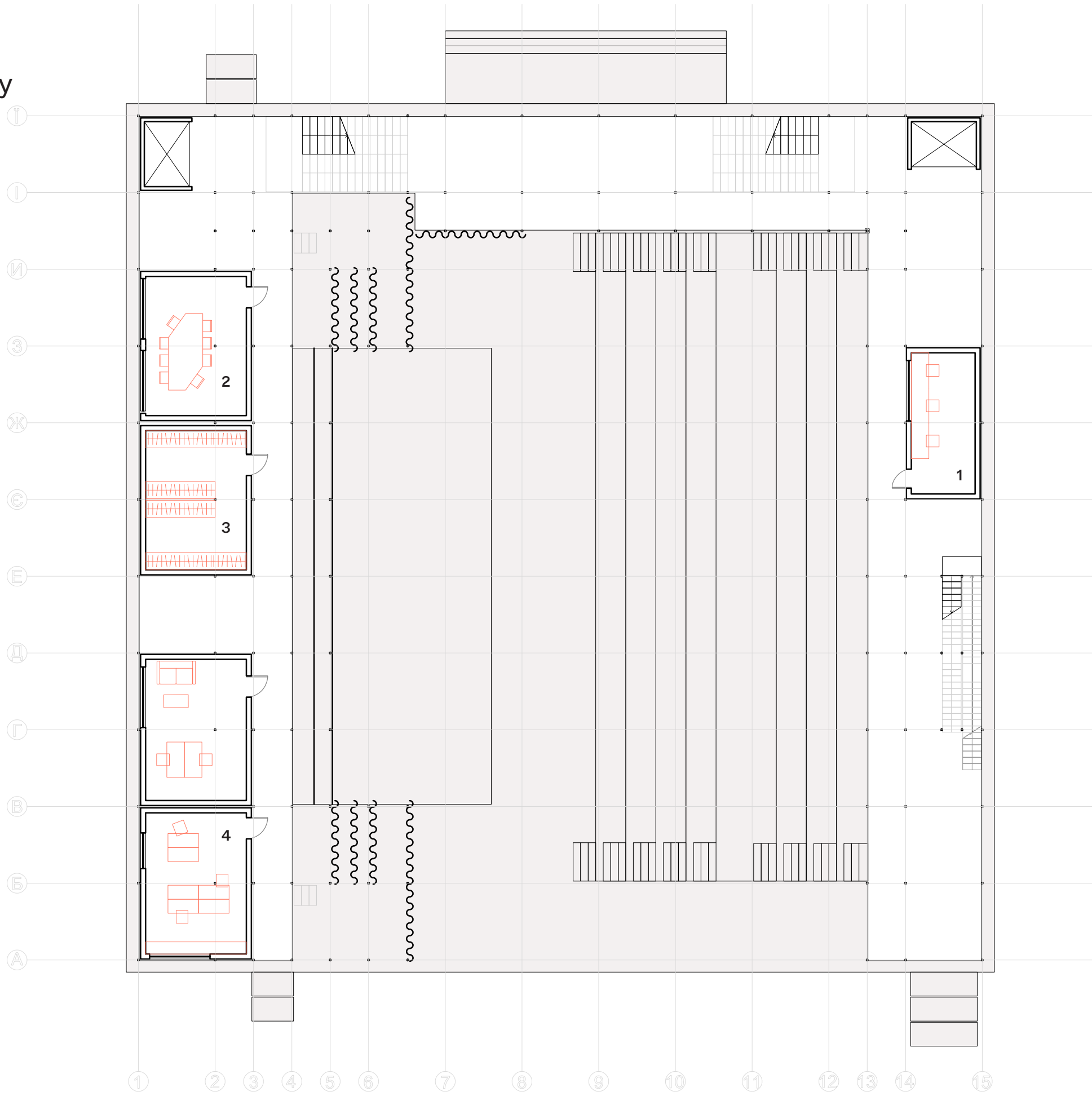

THEATRE

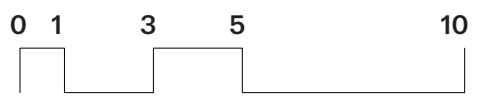

План 4-го поверху



temporary living units

THEATRE

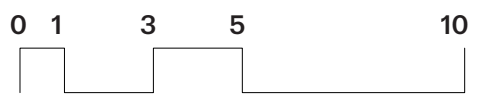
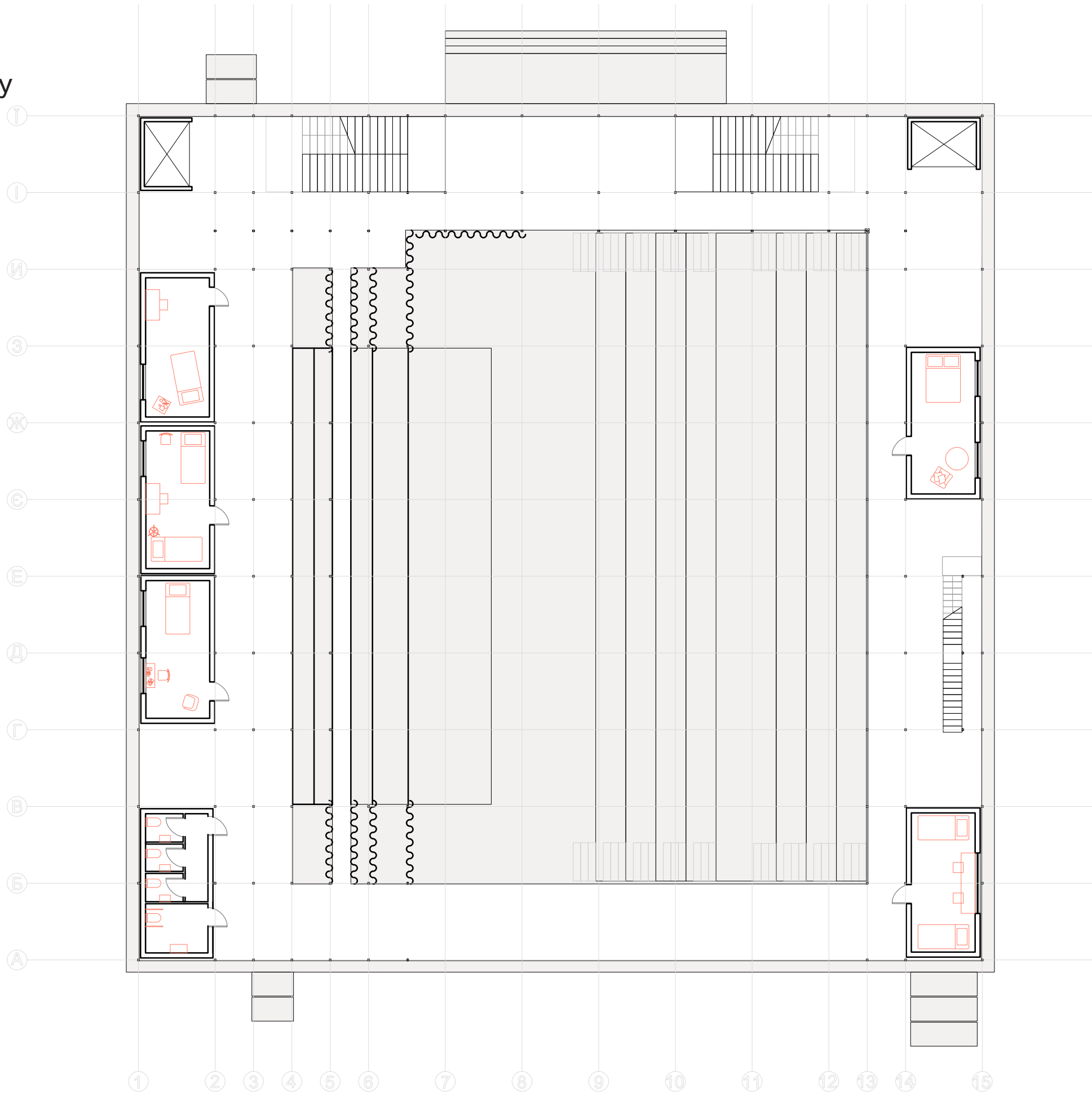

Фасади

THEATRE

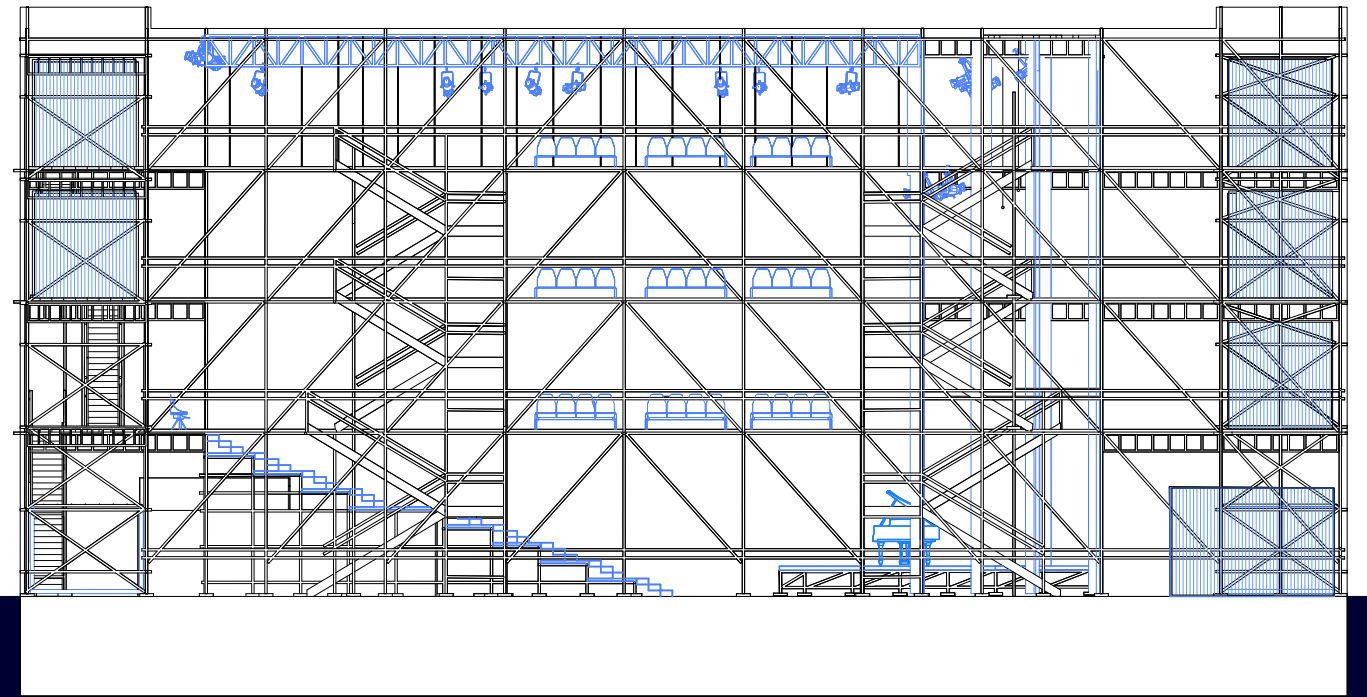
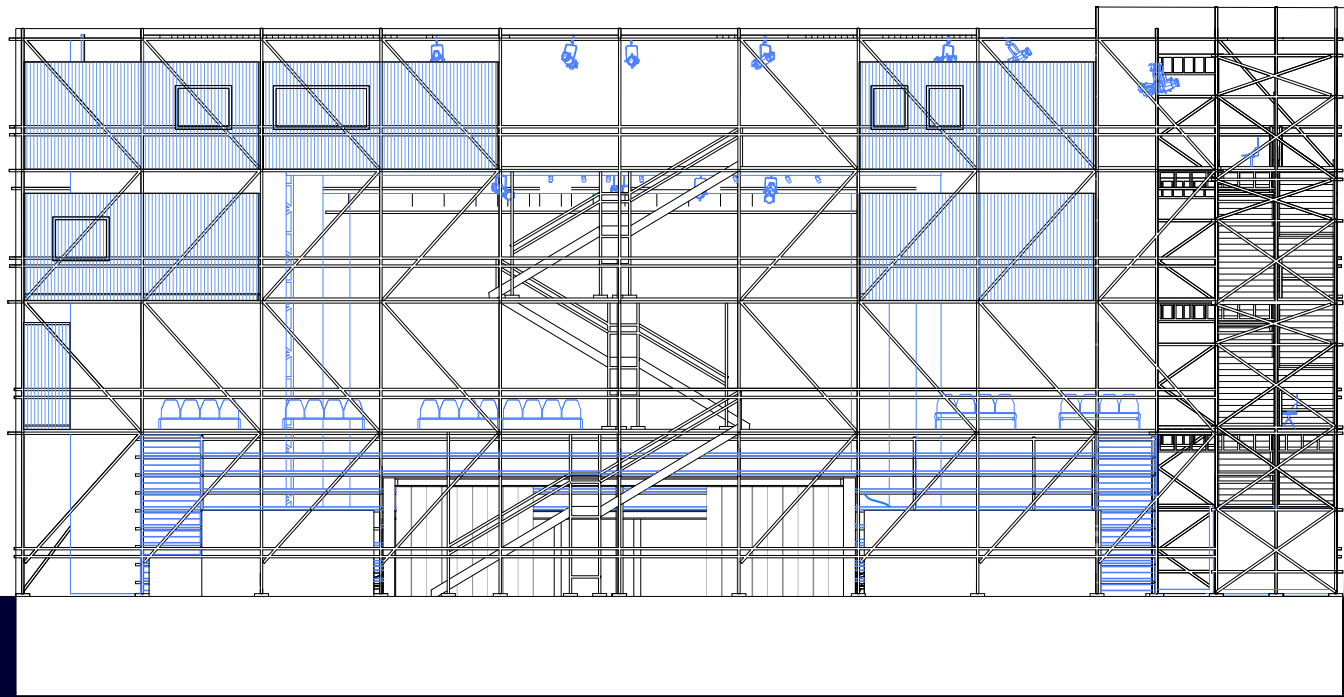

Фасади

THEATRE

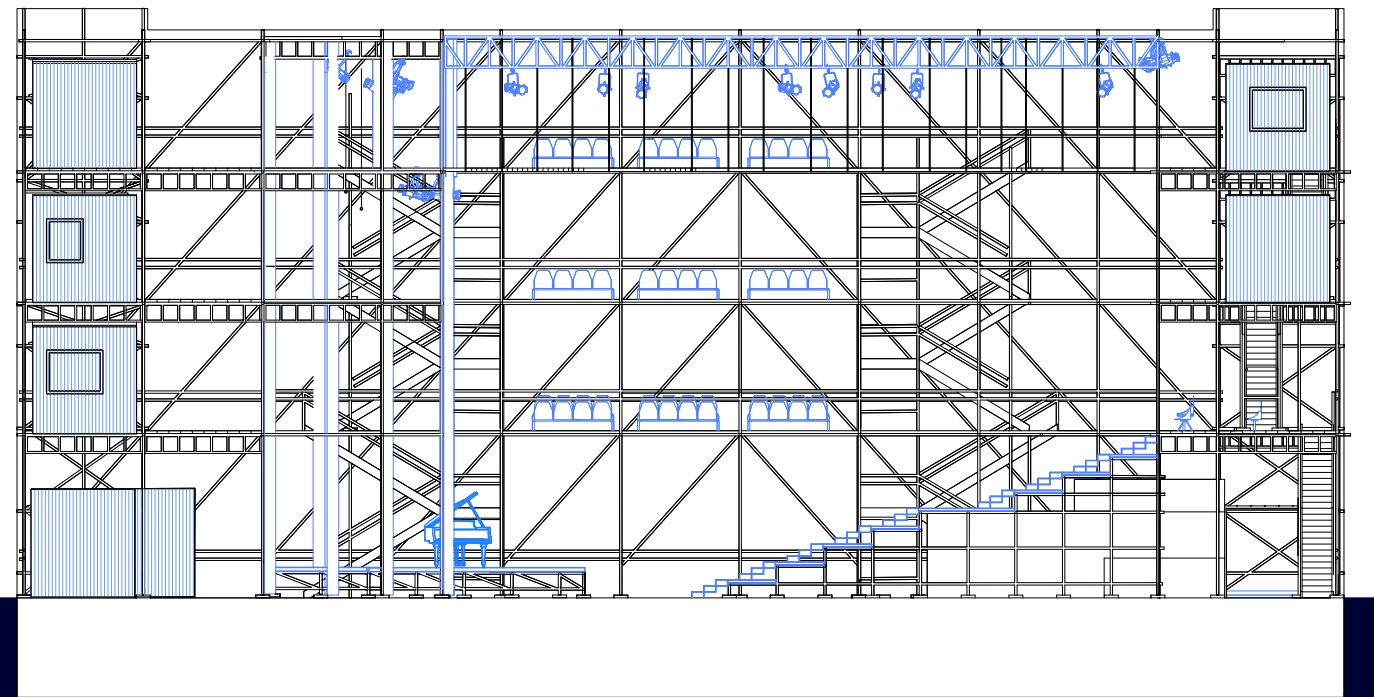
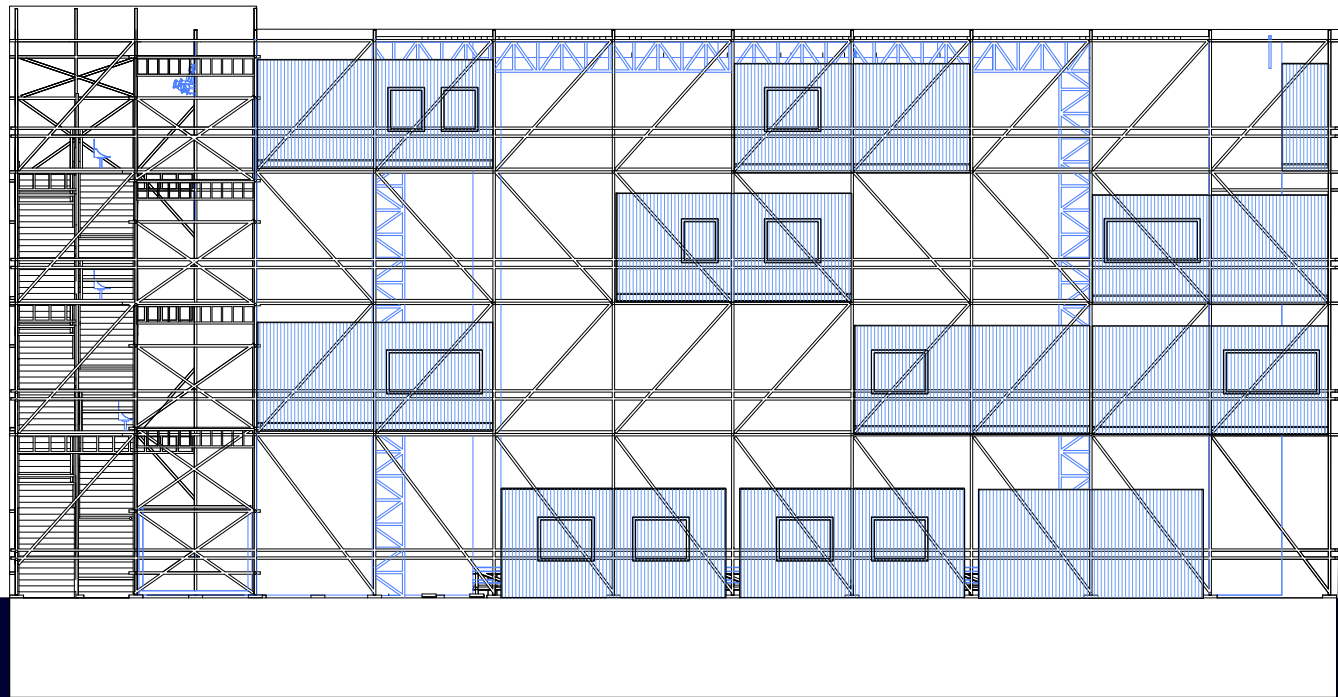

Шекспірівський театр

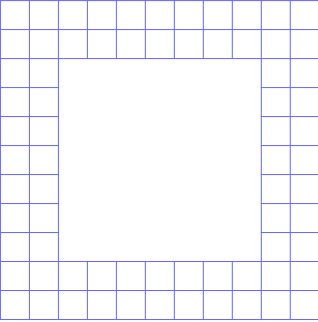

SQUARE

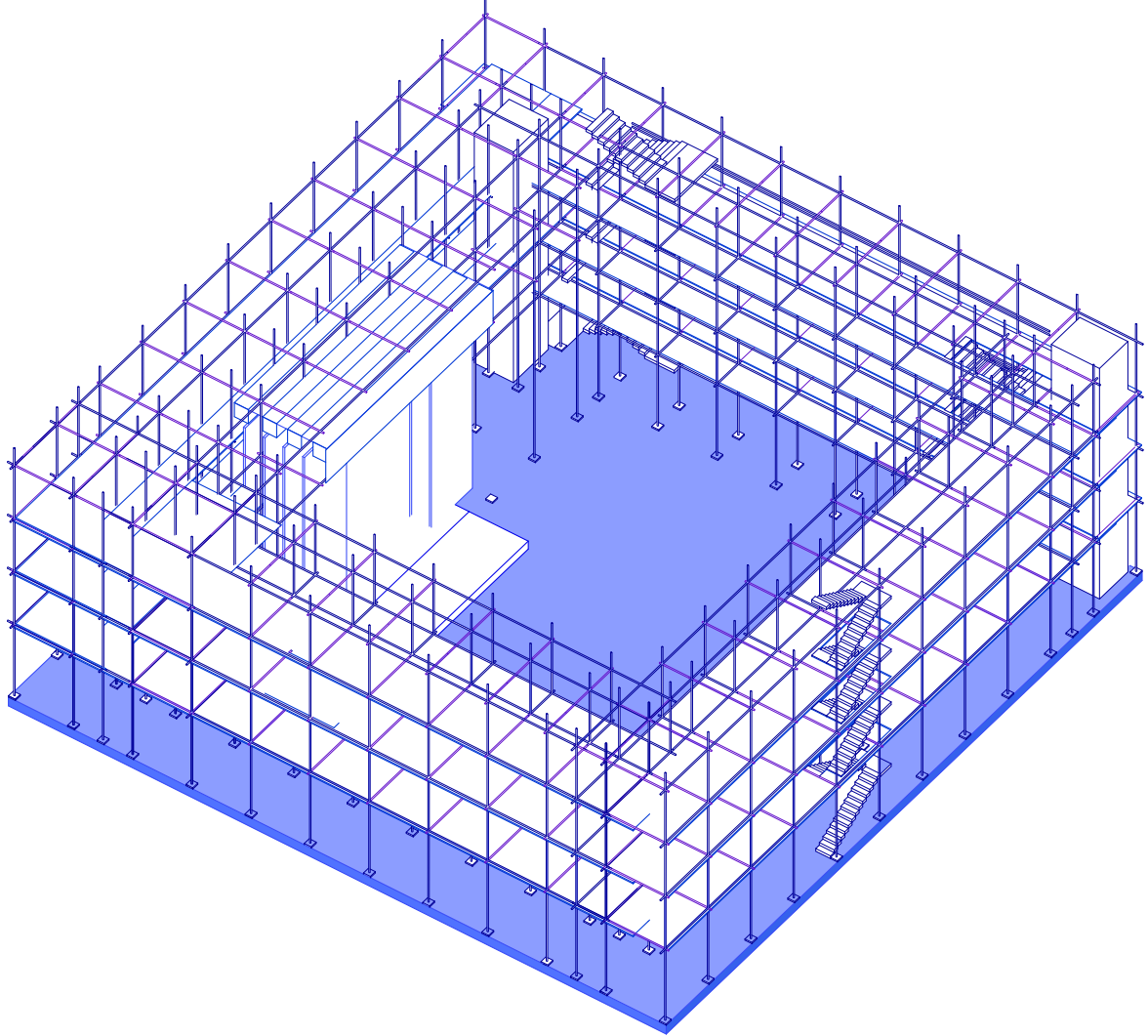

План 1-го поверху



SQUARE

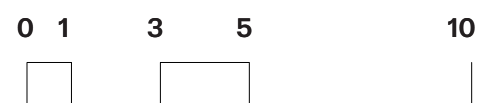
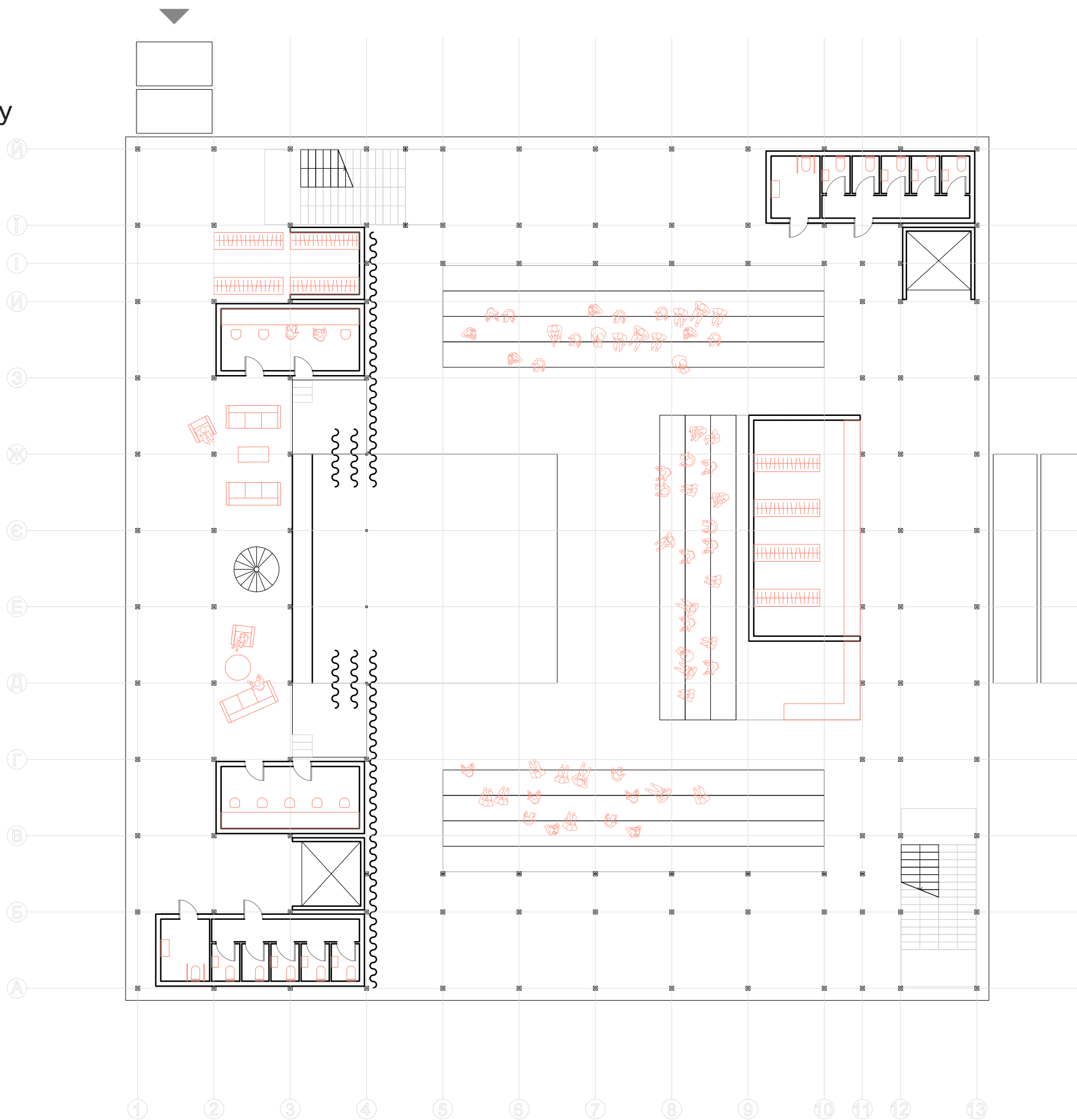

План 2-го поверху



SQUARE

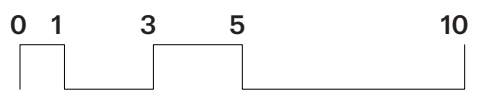
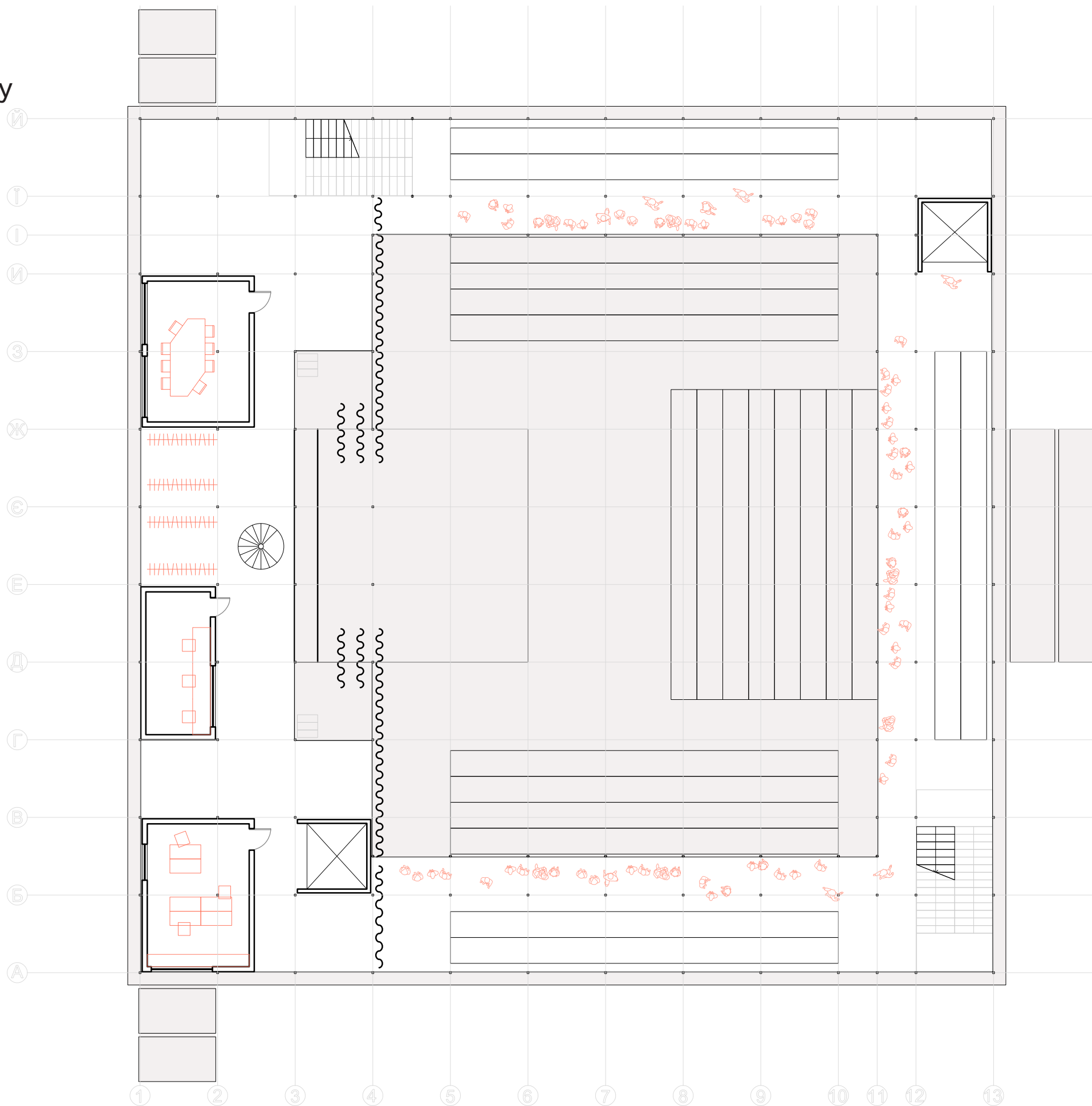

План 1-го поверху
Ярмарок



SQUARE

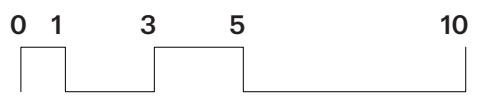
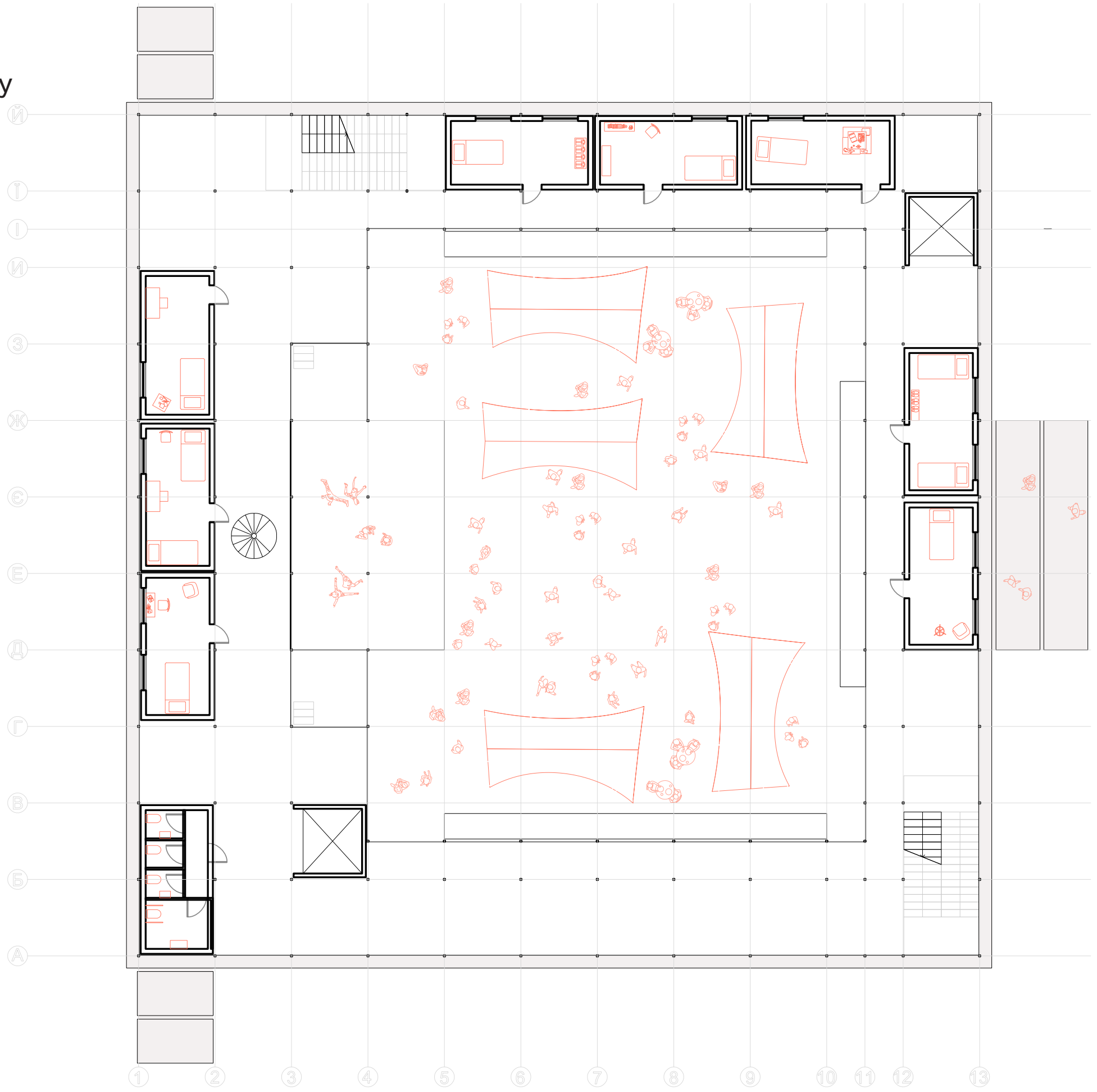

Лабіринт - тотальне заповнення риштуванням

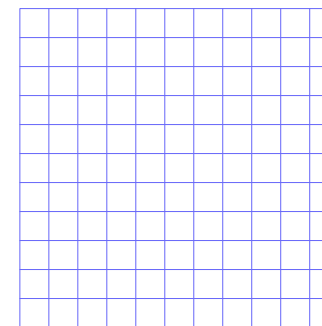

MAZE

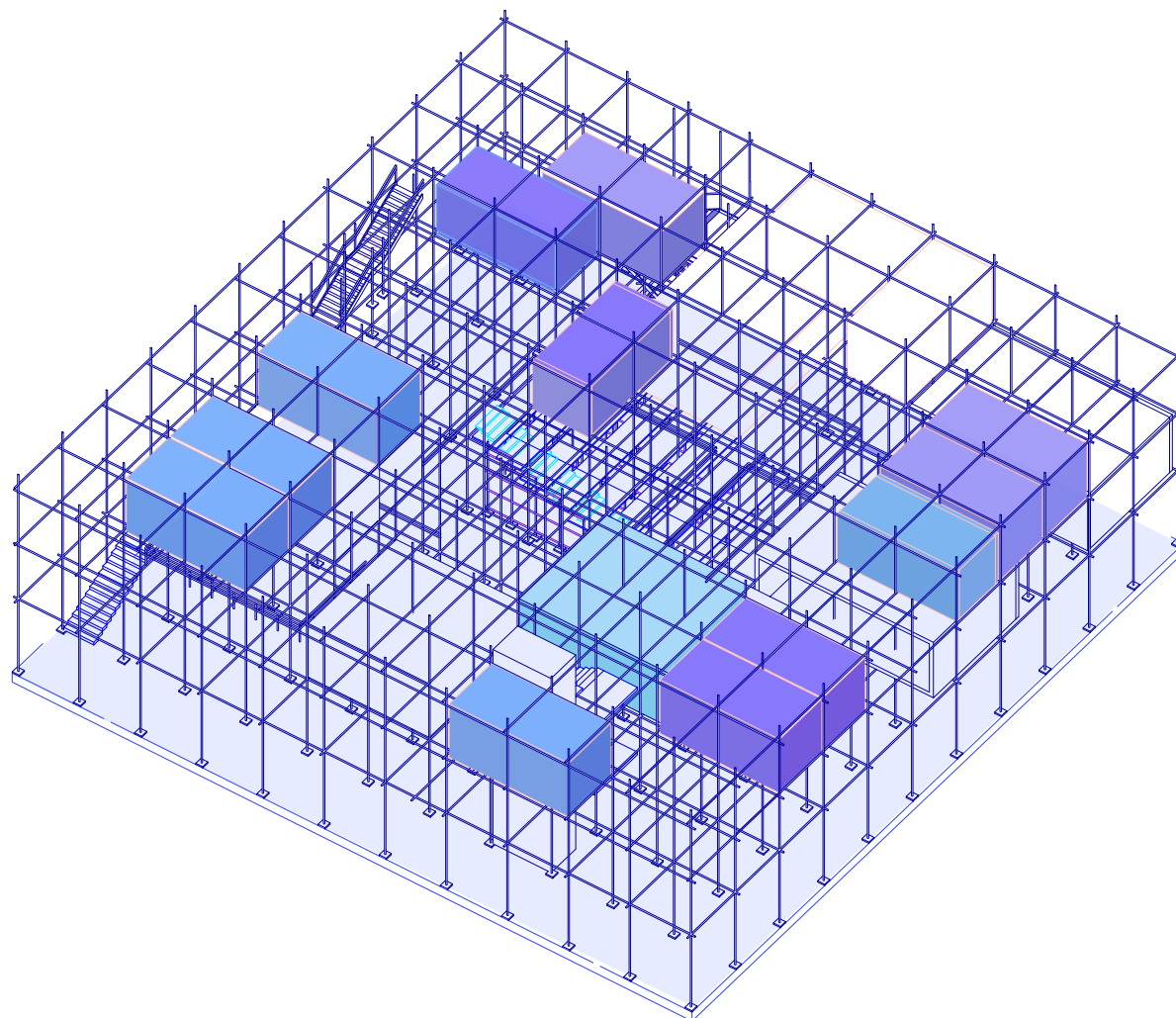

План 1-го поверху

- 1 - reception
- 2 - cloakroom
- 3 - exhibition space
- 4 - lecture room
- 5 - patio

MAZE

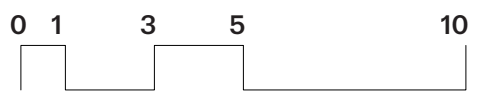
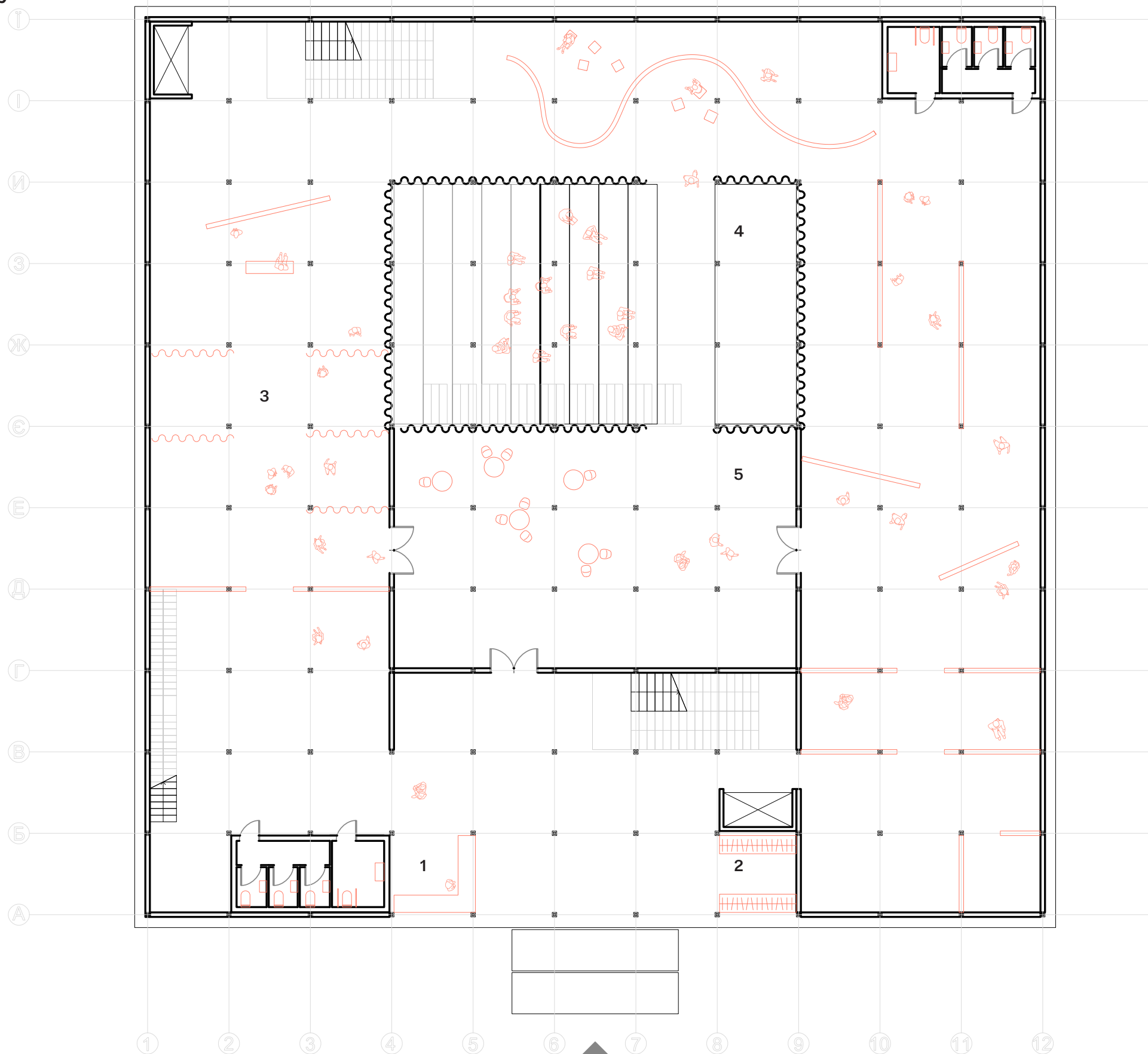

План 2-го поверху

- 1 - exhibition continuation
- 2 - cafe
- 3 - photo studio
- 4 - art studio
- 5 - ceramics
- 6 - workshop 1
- 7 - workshop 2
- 8 - rehearsal room
- 9 - changing room

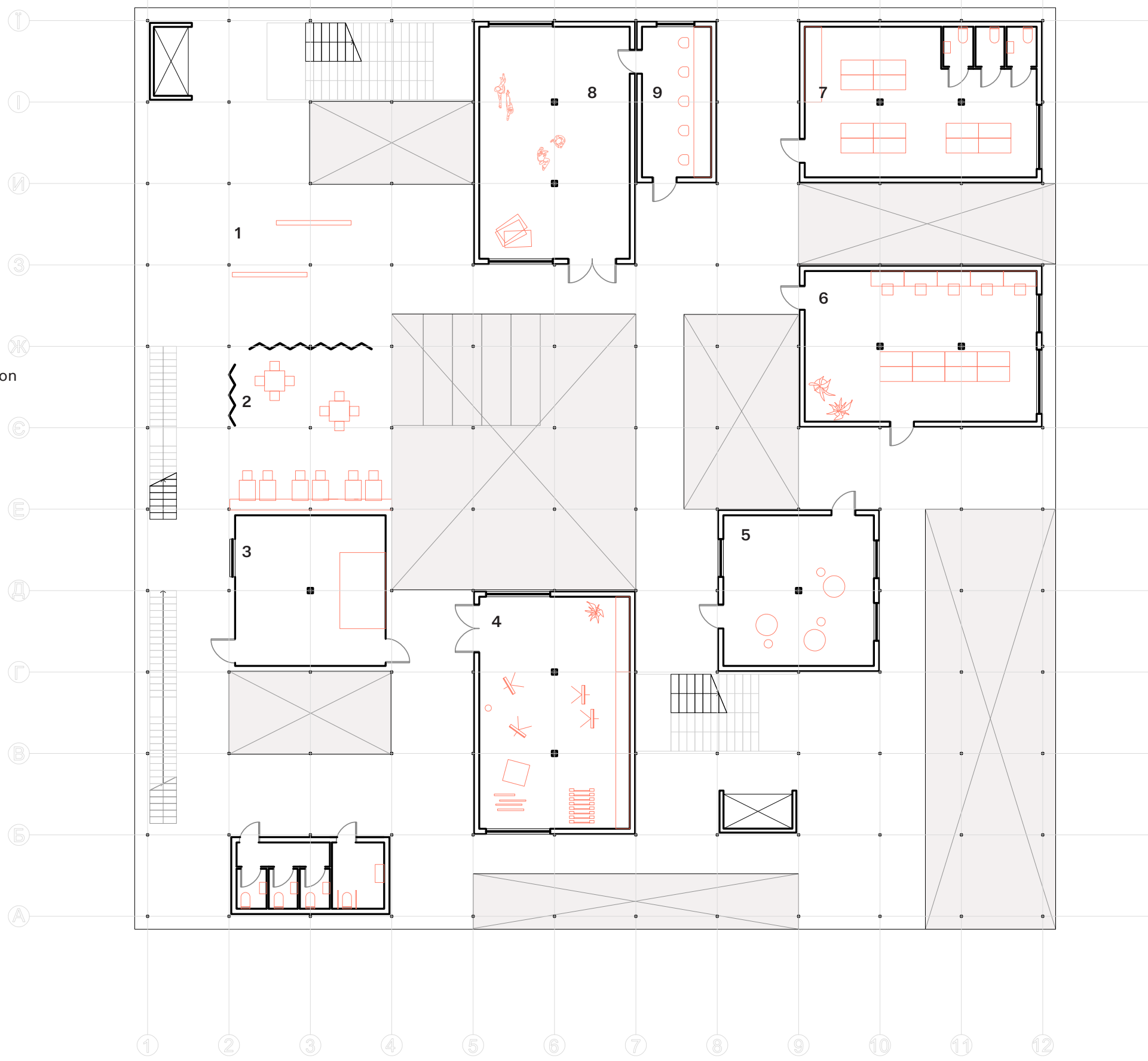

MAZE

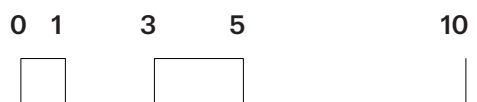

План 3-го поверху



temporary living units
with communal spaces like
kitchen, living room, toi-
lets blended with exhibi-
tion space

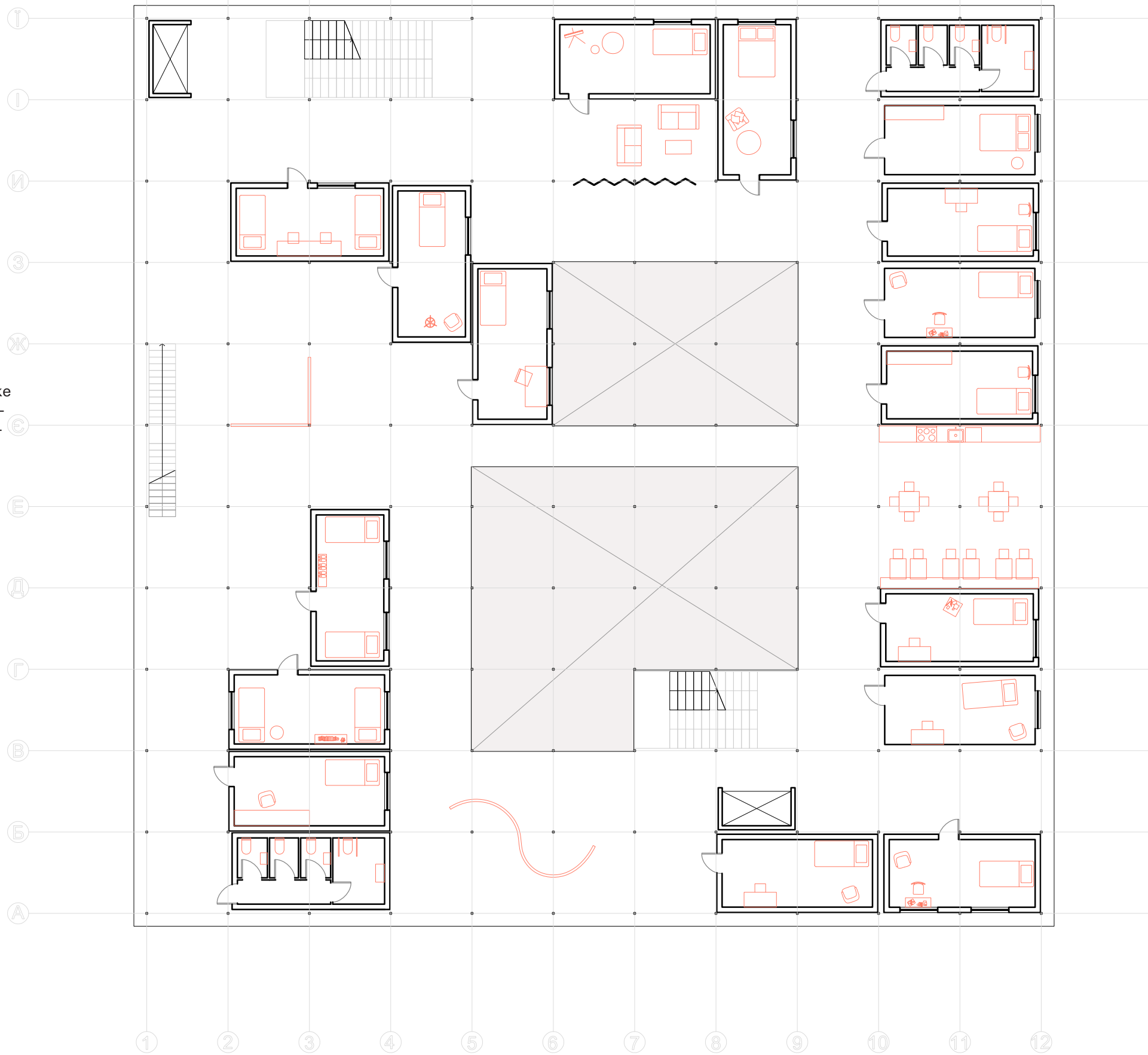

MAZE

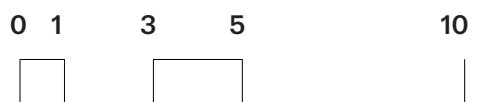

Перспективний розріз

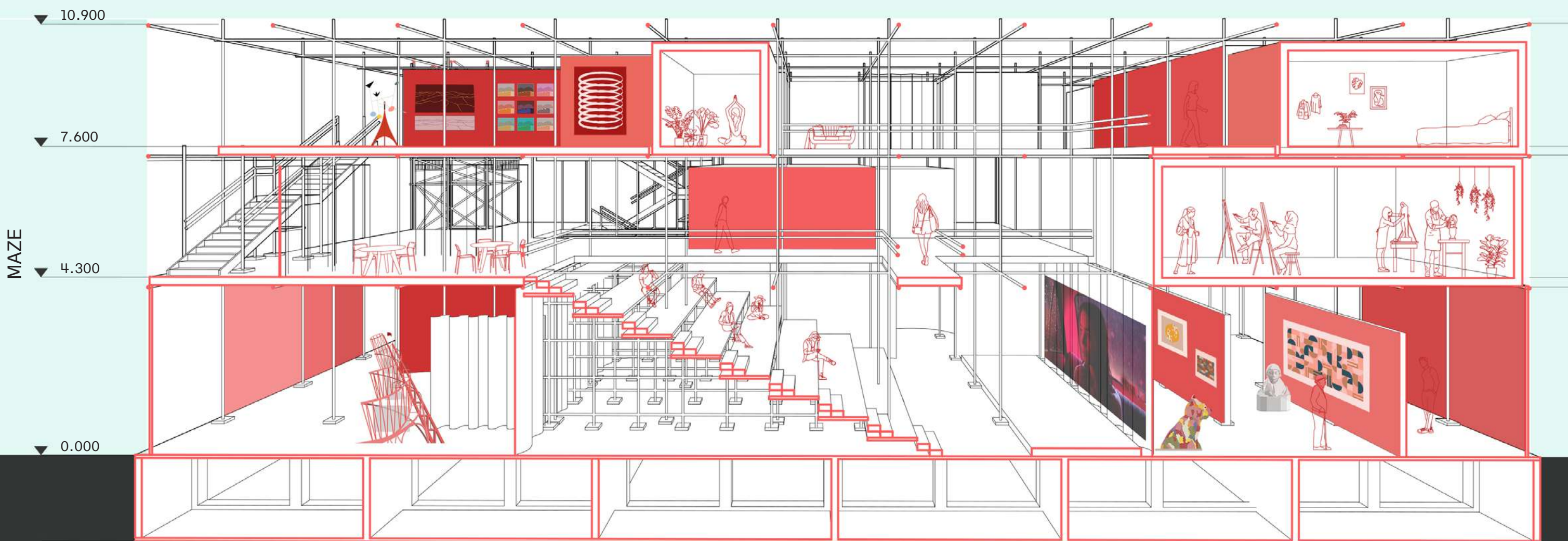

Конструктивна вибух схема

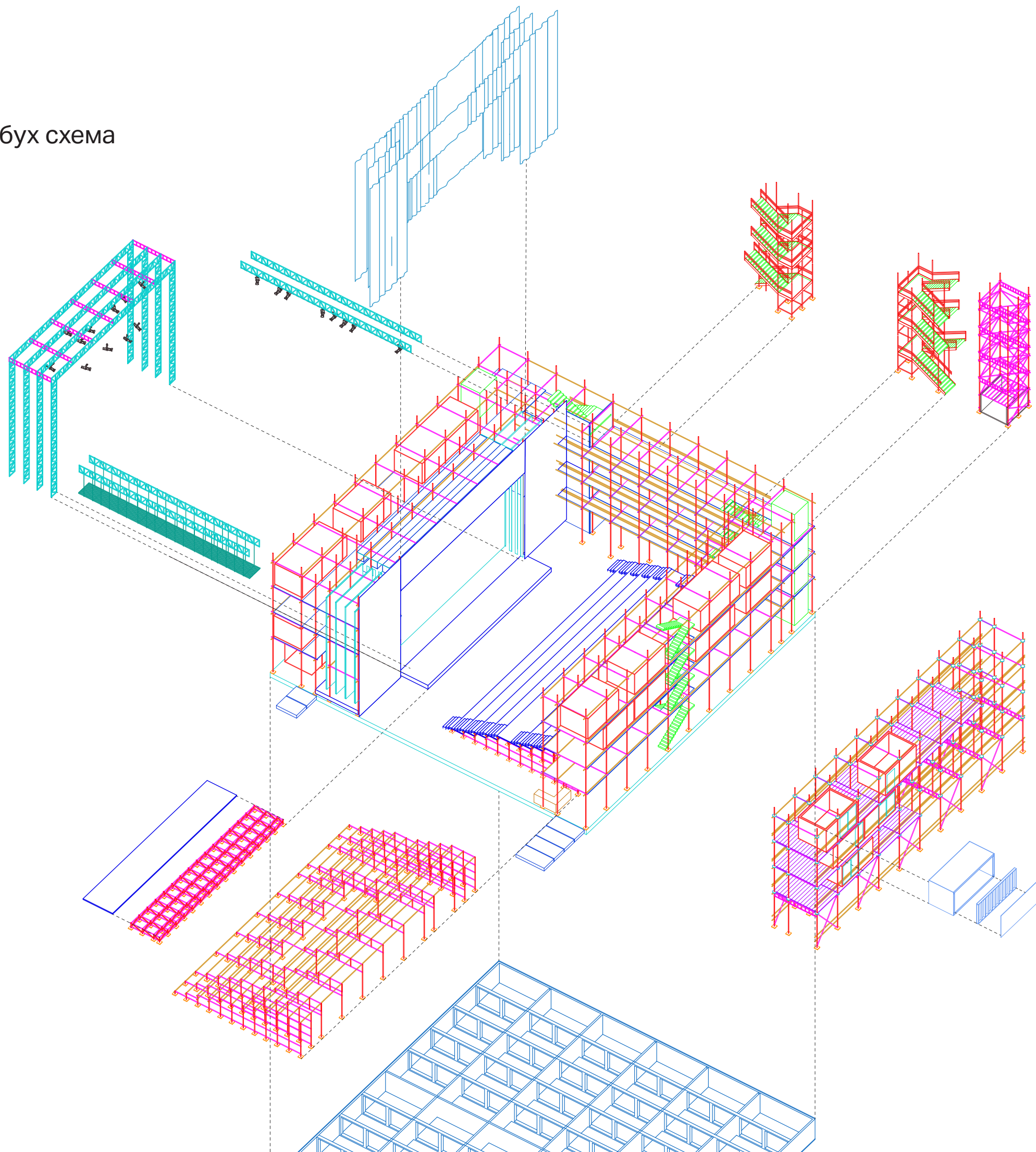

Розріз житлового модуля

MODULE

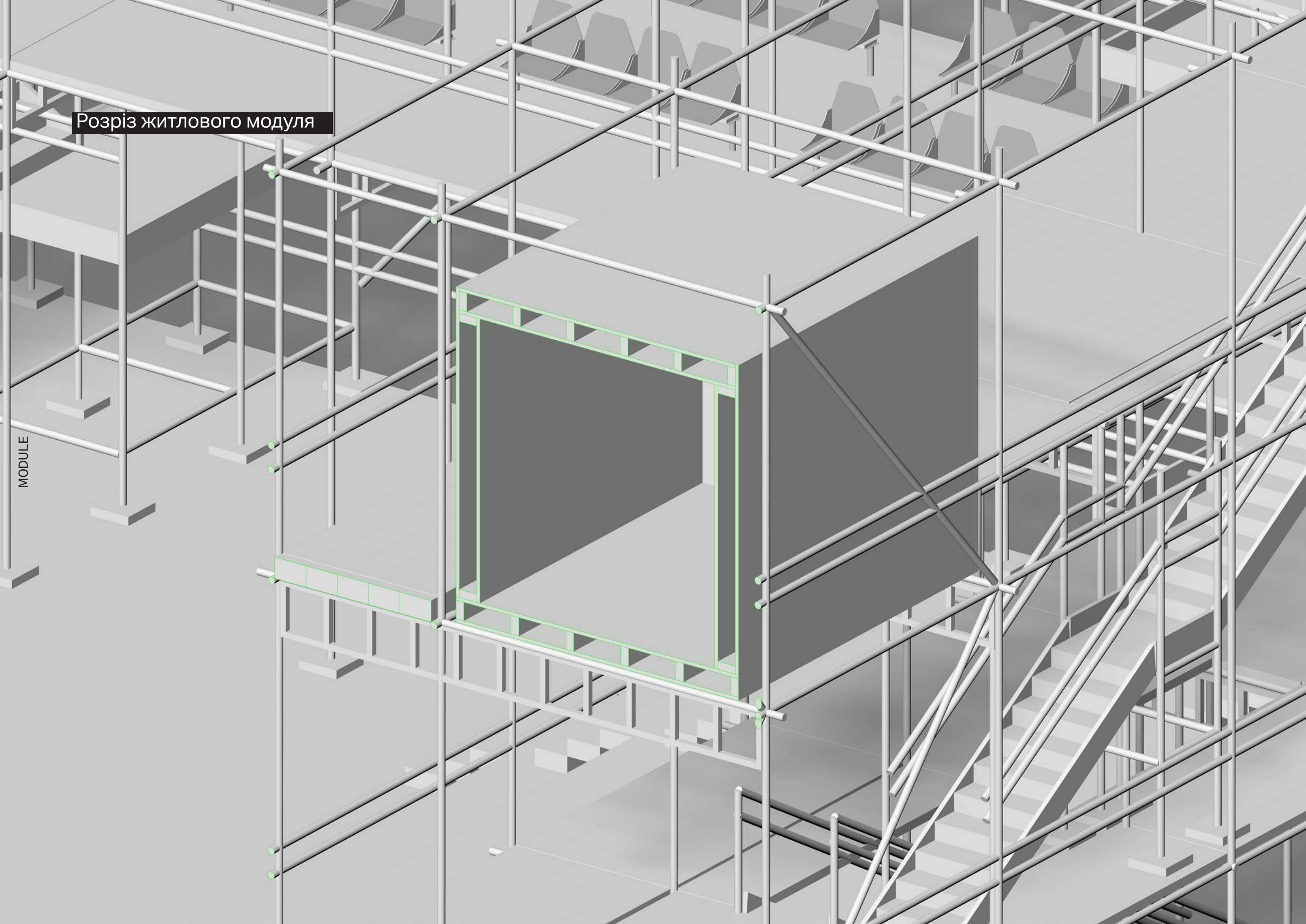

Світло

